



**S  
T  
I  
A  
P**  
CARPET  
COUTURE  
ITALIA

CARPETS COUTURE  
MY DESIGN 2017



**S  
T  
I  
A  
P**  
CARPET  
COUTURE  
ITALIA

CARPETS COUTURE  
MY DESIGN 2017

# ABOUT US

## IDENTITY

The knowledge of an ancient craft  
The unmistakable style of Italian design  
The timeless elegance of haute couture

All this is Sitap Carpet Couture Italia: our carpets turn any home into a place of emotion.

## STORY

Sitap is a family business in which passion, innovation and tradition have been the driving force for over sixty years. It was 1955 when Mario Bosoni, a bright businessman from Piacenza, decided to make his way into the furniture trade, specializing in the production of natural-fibre carpeting and the sale of modern-design carpets. From this experience, in 1993 came Sitap. In 2011, Gian Mario Bosoni stepped into his father's tracks to guide the company towards a new season of success. In 2014 he was joined by his wife Barbara Trombatore, who manages the Centro Stile and is the creative force behind the project. Under Gian Mario's direction, Sitap revolutionized its image and vocation, growing into a point of Italian excellence in the world of carpets.

## INSPIRATION

Sitap's collections draw inspiration from high fashion creations: just like the latest creations paraded on runways around the world, our carpets are renewed every season, allowing countless combinations of patterns, colours and materials under the mark of Italian elegance.

## CUSTOM-MADE

A carpet is like a tailored suit: it has to be a perfect fit. That's why Sitap makes custom-made carpets, guiding each customer in the choice of patterns and materials best suited to their style and needs. Customers can then get their own unique carpets that are the ideal complement to their homes.

## CONTRACT

Sitap's Contract Division develops customized solutions for business companies, hotels, offices, architects and interior designers. The Centro Stile can provide specifically made materials and designs. Just like a business card, a carpet reflects the identity of a setting and contributes to create a warm, refined atmosphere in any room.

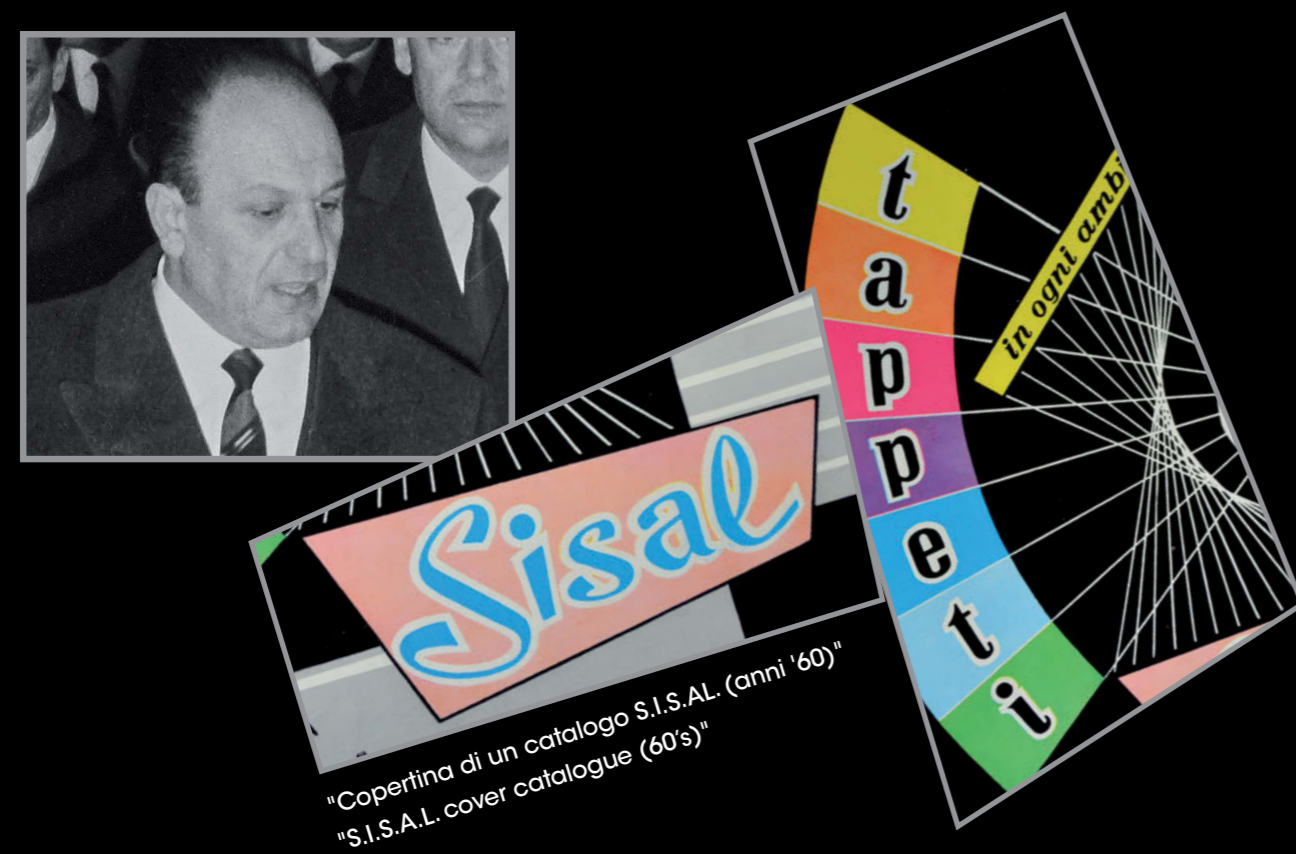

"Copertina di un catalogo S.I.S.A.L. (anni '60)"  
"S.I.S.A.L. cover catalogue (60's)"

# CHI SIAMO

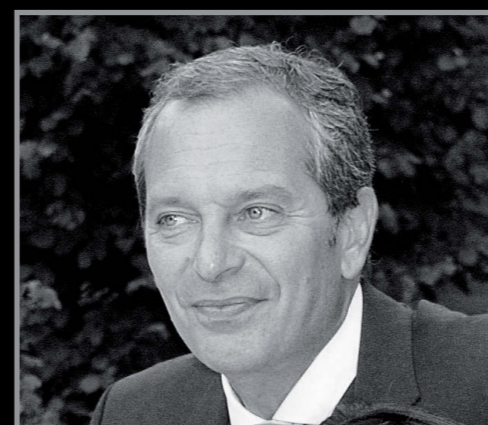

## IDENTITA'

La sapienza di un mestiere antico  
Lo stile inconfondibile del design italiano  
L'eleganza senza tempo di un abito d'alta moda  
Tutto questo è Sitap Carpet Couture Italia: i nostri tappeti trasformano le vostre case in luoghi di pura emozione.

## STORIA

Sitap è un'azienda familiare in cui passione, ricerca e tradizione si rinnovano ogni giorno da oltre sessant'anni. È il 1955 quando Mario Bosoni, abile imprenditore di Piacenza, entra nel mercato dell'arredamento specializzandosi nella produzione di moquette

in fibra naturale e nel commercio di tappeti di design contemporaneo. Dalla sua esperienza, nel 1993, nasce Sitap. Nel 2011, Gian Mario Bosoni segue le orme del padre per guidare l'azienda verso una nuova stagione di successi. Al suo fianco, dal 2014, la moglie Barbara Trombatore, responsabile del Centro Stile e anima creativa del progetto. Sotto la sua direzione, l'azienda rinnova radicalmente immagine e vocazione, trasformandosi in un'eccellenza italiana nel mondo del tappeto.

## ISPIRAZIONE

Le collezioni Sitap s'ispirano alle creazioni dell'alta moda: come gli abiti che sfilano sulle passerelle di tutto il mondo, così i nostri tappeti si rinnovano di stagione in stagione, dando vita a infinite combinazioni di fantasie, colori e materiali nel segno dell'eleganza made in Italy.

## SU MISURA

Un tappeto è come un abito sartoriale: deve calzare a pennello. Per questo, Sitap realizza tappeti su misura, guidando ogni cliente alla scelta della fantasia e del materiale più adatto al proprio stile e alle proprie esigenze. Nascono così dei veri e propri pezzi unici, per "vestire" alla perfezione ogni casa.

## CONTRACT

La divisione Contract di Sitap studia soluzioni personalizzate per aziende, alberghi, uffici, studi di architettura e di interior design. Il Centro Stile è in grado di proporre materiali e disegni realizzati ad hoc. Come un biglietto da visita, ogni tappeto rispecchia l'identità di un luogo e contribuisce a creare un'atmosfera accogliente e raffinata in ogni ambiente.



"Gian Mario Bosoni posa in una pubblicità della moquette S.I.S.A.L. (1967)"

"Gian Mario Bosoni in a S.I.S.A.L. carpet advertisement (1967)"

## Un aiuto agli amici a quattro zampe

Sitap promuove un'importante iniziativa di solidarietà a favore dei nostri amici a quattro zampe. Parte dei proventi dei tappeti del catalogo Carpet Chef My Style vengono devoluti a due Onlus selezionate personalmente da Barbara Trombatore: Angeli Randagi e Angeli con la Coda. Queste due associazioni operano in difesa degli animali e dei loro diritti, con l'obiettivo di sensibilizzare l'opinione pubblica, combattere ogni forma di sfruttamento e fornire aiuto e assistenza a cani e gatti randagi.

GIAN MARIO BOSONI  
Amministratore Delegato  
CEO

# CENTRO STILE...

It's Now!

## THE STYLE CENTRE...IT'S NOW!

Sitap's Centro Stile is the company's creative laboratory - the place where ideas are born.

### VALUES

**Italian character:** Each carpet comes from the creativity of a young team of Italian designers gathered together in Sitap's Centro Stile and drawing inspiration from the winning ideas in fashion, art and design.

**Quality:** Our carpets, designed in Italy, are manufactured by trusted partners in countries that have centuries-old traditions in weaving, such as India, Turkey, Tibet, Morocco and Egypt. Under the direction of Sitap's Centro Stile, local craftsmen and women work at making the finest yarns into beautiful carpets of extraordinary quality.

**Elegance:** Fashion is the first source of inspiration for Sitap's collections, which every year are enriched with new, surprising creations. Our carpets follow the latest trends in design, colours and textures: for the first time, Italian sartorial skills are being applied to the world of carpets.

### CREATIVE TEAM

Barbara Trombatore - R&D Manager, Marketing Manager and Director of Sitap's Centro Stile

Chiara Cavilli - Architect and assistant to Barbara Trombatore

Annalisa Massari - Procurement Manager

Marco Corti - Architect and designer

Luca Moscardiello - Artist

Tommaso Ceschi - Designer

### Carpet Couture My Design 2017

The My Design collection is being developed by the Centro Stile following the latest trends in high fashion. The 2017 line is inspired by a dreamy, ethereal elegance based on gossamer textures and delicate lines. The colour palette ranges from earthy shades - with the tones of beige and brown that are currently trending in dresses, jackets and accessories - to total black, a colour of strong visual impact. The materials are vegetable silk, hemp, viscose and fine wools. Different fabrics are put together to give the carpet an original glossy/matt effect and a surprising three-dimensional appearance. Sequins, largely applied on the dresses displayed on the runway, also find use as ornamental devices for the carpets.

centrostile@sitap.it

Il Centro Stile Sitap è il laboratorio creativo dell'azienda: il luogo in cui nascono le idee.

### VALORI

**Italianità:** ogni tappeto nasce dalla creatività di un giovane team di designer italiani, riuniti all'interno del Centro Stile Sitap, che traggono ispirazione dalle eccellenze nella moda, nell'arte e nel design.

**Qualità:** i nostri tappeti, disegnati in Italia, vengono realizzati da partner di fiducia in Paesi che vantano una secolare tradizione nella tessitura, come India, Turchia, Tibet, Marocco ed Egitto. Guidati dal Centro Stile Sitap, gli artigiani locali trasformano i filati più pregiati in tappeti di straordinaria qualità e bellezza.

**Eleganza:** la moda è la prima fonte d'ispirazione per le collezioni Sitap, che si arricchiscono ogni anno di nuove, sorprendenti creazioni. I nostri tappeti seguono le ultime tendenze in fatto di design, cromie e texture: per la prima volta l'abilità sartoriale italiana viene applicata al mondo del tappeto.

### TEAM CREATIVO

Barbara Trombatore - R&D Manager, responsabile marketing e direttore del Centro Stile Sitap

Chiara Cavilli - Architetto e assistente di Barbara Trombatore

Annalisa Massari - Procurement Manager

Marco Corti - Architetto e designer

Luca Moscardiello - Artista

Tommaso Ceschi - Designer

### Carpet Couture My Design 2017

La collezione My Design viene disegnata dal Centro Stile seguendo le ultime tendenze dell'alta moda. La linea 2017 è ispirata a un'eleganza sognante, eterea, fatta di texture impalpabili e disegni dalle linee delicate. La palette cromatica varia dalle sfumature della terra - con i toni del beige e del marrone avvistati quest'anno su abiti, giacche e accessori - fino al total black, di forte impatto visivo. I materiali scelti sono sete vegetali, canapa, viscosa e lane pregiate. Tessuti diversi vengono accostati per donare ai tappeti un inedito effetto lucido/opaco e una sorprendente sensazione di tridimensionalità. Le paillettes, dopo aver sfilato in passerella, si trasformano in un dettaglio prezioso da sfoggiare anche sui tappeti.

centrostile@sitap.it



BARBARA TROMBATORE  
R&D Manager

*Barbara Trombatore*



# ALTA MODA



|               |          |                       |          |
|---------------|----------|-----------------------|----------|
| Allure        | pag. 14  | Pirellone             | pag. 114 |
| Altamarea     | pag. 92  | Portofino             | pag. 126 |
| Alyssa        | pag. 168 | Rome                  | pag. 124 |
| Antalya       | pag. 162 | Rosone                | pag. 72  |
| Barby         | pag. 134 | Signora delle Camelie | pag. 84  |
| Blake         | pag. 64  | Star                  | pag. 148 |
| Butterfly     | pag. 104 | Stringhe              | pag. 150 |
| Capriccio     | pag. 90  | Triangles             | pag. 108 |
| Chantal       | pag. 44  | Vanessa               | pag. 96  |
| Da Vinci      | pag. 160 | Velasca               | pag. 115 |
| Diamante      | pag. 10  | Venere                | pag. 32  |
| Dolcevita     | pag. 50  |                       |          |
| Dune          | pag. 86  |                       |          |
| Elettra       | pag. 80  |                       |          |
| Et De Milan   | pag. 112 |                       |          |
| Gilda         | pag. 120 |                       |          |
| Ginger        | pag. 22  |                       |          |
| Giotto        | pag. 142 |                       |          |
| Hippy         | pag. 58  |                       |          |
| Kaledoscope   | pag. 18  |                       |          |
| Krystal       | pag. 34  |                       |          |
| Lady in Brown | pag. 132 |                       |          |
| Ligabue       | pag. 128 |                       |          |
| Medusa        | pag. 76  |                       |          |
| Metropolitan  | pag. 116 |                       |          |
| Milano        | pag. 156 |                       |          |
| Mirror        | pag. 62  |                       |          |
| Mistic        | pag. 100 |                       |          |
| Monnalisa     | pag. 68  |                       |          |
| Olympia       | pag. 26  |                       |          |
| Paillettes    | pag. 30  |                       |          |
| Penelope      | pag. 88  |                       |          |



# INDICE



# KILIM ME SOFTLY

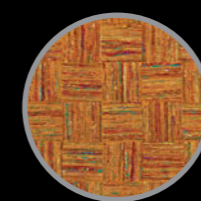

|          |          |
|----------|----------|
| Aisha    | pag. 178 |
| Himalaya | pag. 192 |
| Janira   | pag. 188 |
| Malika   | pag. 186 |
| Sari     | pag. 174 |
| Zaima    | pag. 184 |

# LUXURY PLAIN COLOR

|              |          |
|--------------|----------|
| Perla        | pag. 198 |
| Soft Shiny   | pag. 202 |
| Trendy Look  | pag. 220 |
| Trendy Shiny | pag. 208 |

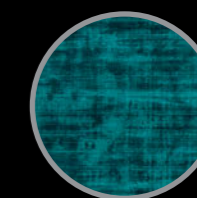

# PRET A' PORTER

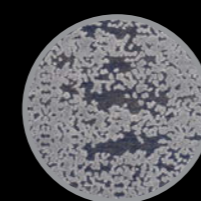

|         |          |
|---------|----------|
| Antigua | pag. 254 |
| Dafne   | pag. 248 |
| Deco    | pag. 238 |
| Venus   | pag. 228 |

# GLAMOUR LEATHERS

|                       |          |
|-----------------------|----------|
| Fur                   | pag. 278 |
| Pelle Colorata        | pag. 282 |
| Pelle di Montone      | pag. 272 |
| Pelle e cuscini Tibet | pag. 266 |
| Pelle Naturale        | pag. 280 |
| Pelle Stampata        | pag. 284 |



ALTA

MODA



# D IAMIANTE





# DIAMANTE

Misure speciali a richiesta/ Custom sizes on demand  
120 lines  
Pura seta naturale 100%  
Altezza felpa 4 - 5 mm  
gr 3500/mq ca.  
Pure real silk 100%  
Pile height 4 - 5 mm  
gr 3500/sq. mt



Tappeto annodato a mano di pura seta di altissima qualità,  
disponibile su prenotazione.

*Hand knotted carpet made by pure and real, high quality  
silk, available by reservation.*

GIOIELLO DELLA COLLEZIONE

JEWEL OF COLLECTION





ALLURE



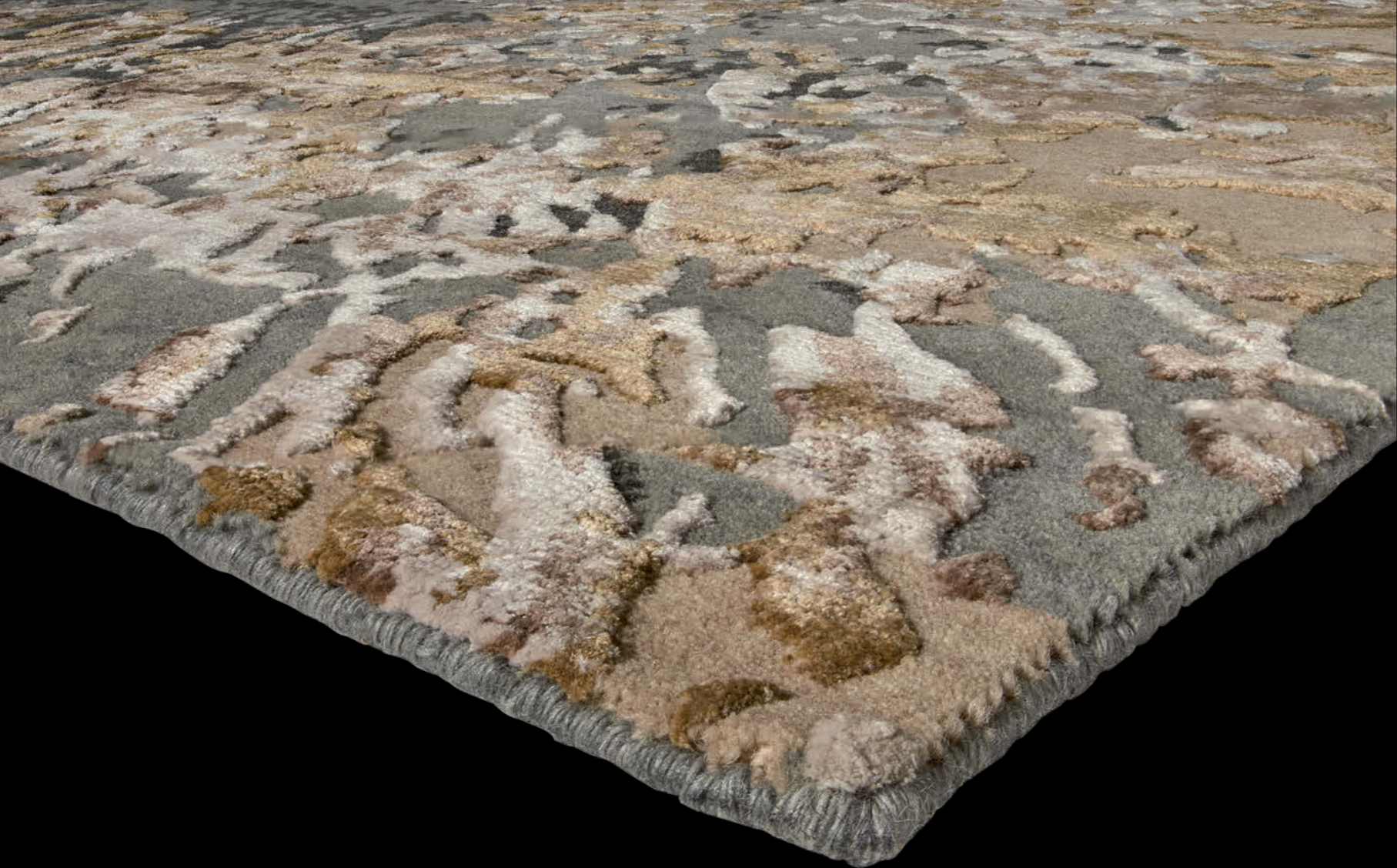

# ALLURE

170 x 240 ca./approx

200 x 300 ca./approx

250 x 300 ca./approx

Misure speciali a richiesta/ Custom sizes on demand

130 lines

Lana New Zealand 50% - seta vegetale 50%

Altezza felpa 5 - 9 mm

gr 3800/mq ca.

Wool New Zealand 50% - vegetable silk 50%

Pile height 5 - 9 mm

gr 3800/sq. mt



Tappeto annodato a mano in pura lana New Zealand e seta vegetale.

Prezioso nelle trame e nel tessuto, unico e originale!

*Hand knotted carpet made by pure real New Zealand wool and vegetable silk.*

*Precious yarns and unique!*



# KALEIDOSCOPE



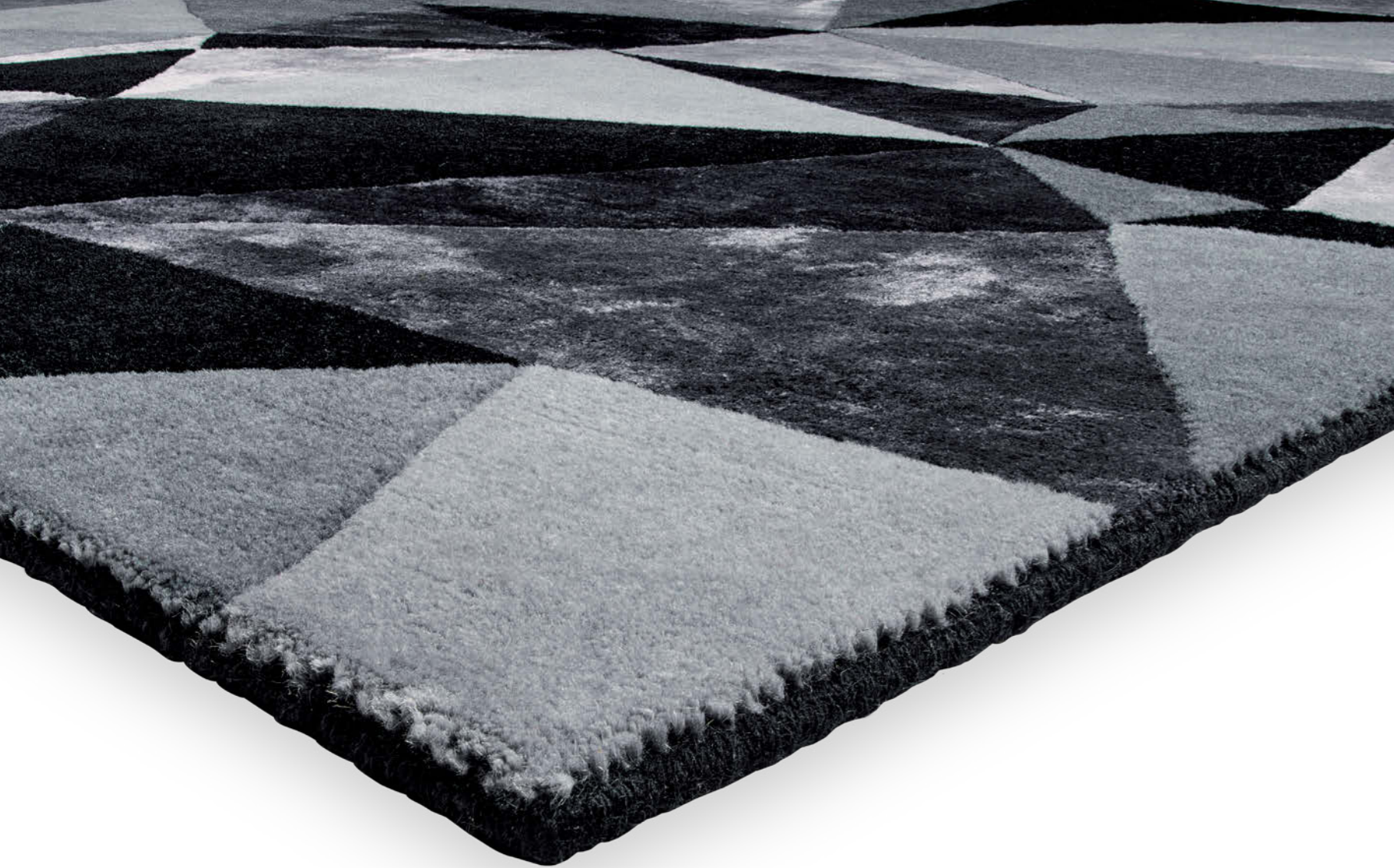

# KALEIDOSCOPE

170 x 240 ca./approx  
200 x 300 ca./approx  
250 x 300 ca./approx  
Misure speciali a richiesta/ Custom sizes on demand  
100 lines  
Lana New Zealand 65% - seta vegetale 35%  
Altezza felpa 8 - 9 mm  
gr 3500/mq ca.  
Wool New Zealand 65% - vegetable silk 35%  
Pile height 8 - 9 mm  
gr 3500/sq. mt



Tappeto annodato a mano in pura lana New Zealand e seta vegetale.  
Prezioso nelle trame e nel tessuto, unico e originale con effetto  
tridimensionale!

*Hand knotted carpet made by pure real New Zealand wool and vegetable silk.  
Precious yarns and unique with 3D effect!*



G  
I  
N  
G  
E  
R



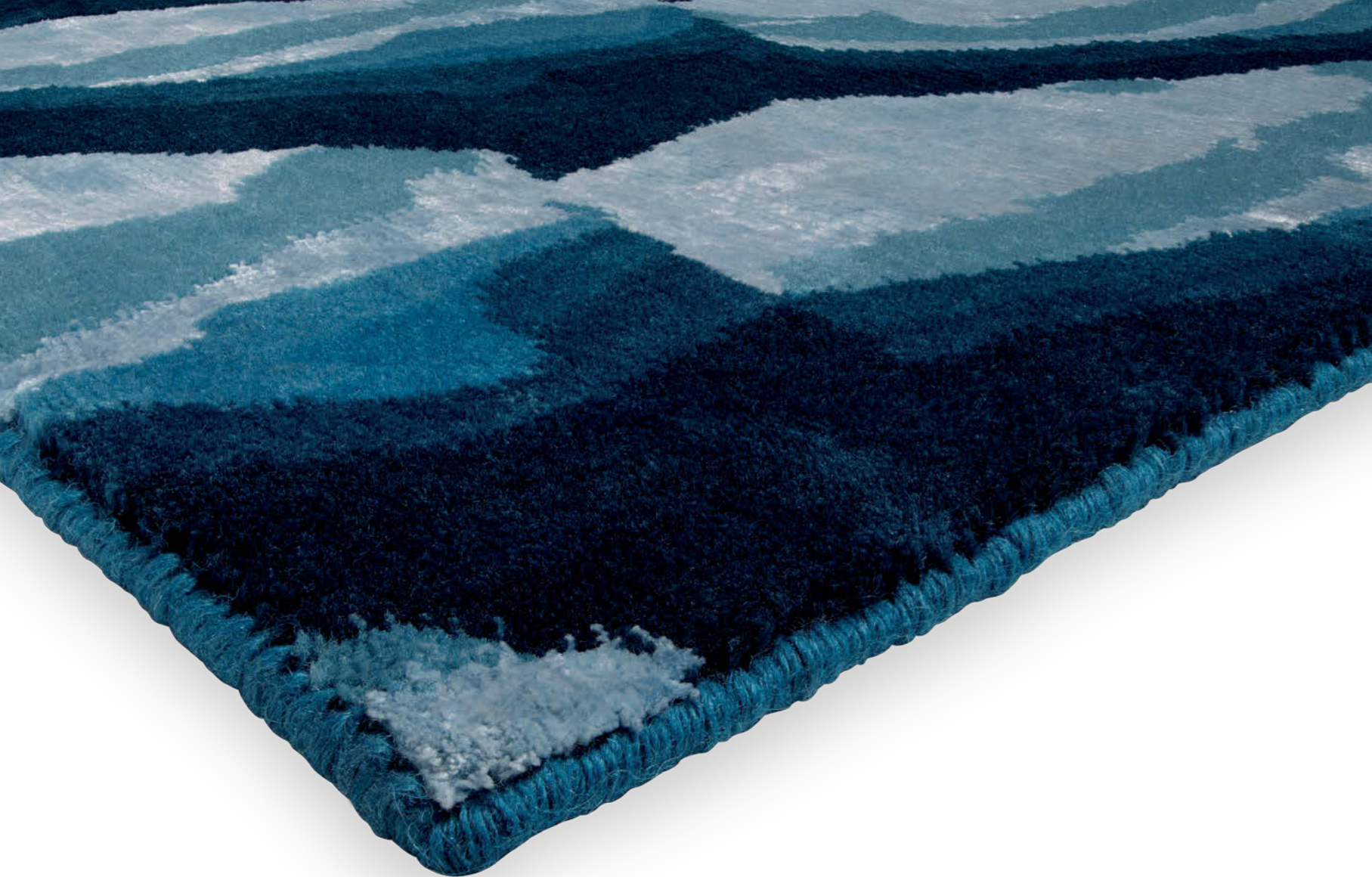

# GINGER

170 x 240 ca./approx  
200 x 300 ca./approx  
250 x 300 ca./approx  
Misure speciali a richiesta / Custom sizes on demand  
100 lines  
Lana New Zealand 65% - seta vegetale 35%  
Altezza felpa 8 - 9 mm  
gr 3500/mq ca.  
Wool New Zealand 65% - vegetable silk 35%  
Pile height 8 - 9 mm  
gr 3500/sq. mt

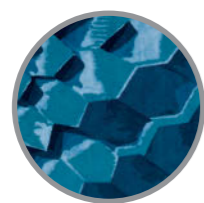

Tappeto annodato a mano in pura lana New Zealand e seta vegetale.  
Prezioso nelle trame e nel tessuto, unico e originale con effetto tridimensionale!

*Hand knotted carpet made by pure real New Zealand wool and vegetable silk.  
Precious yarns and unique with 3D effect!*



# OLYMPIA



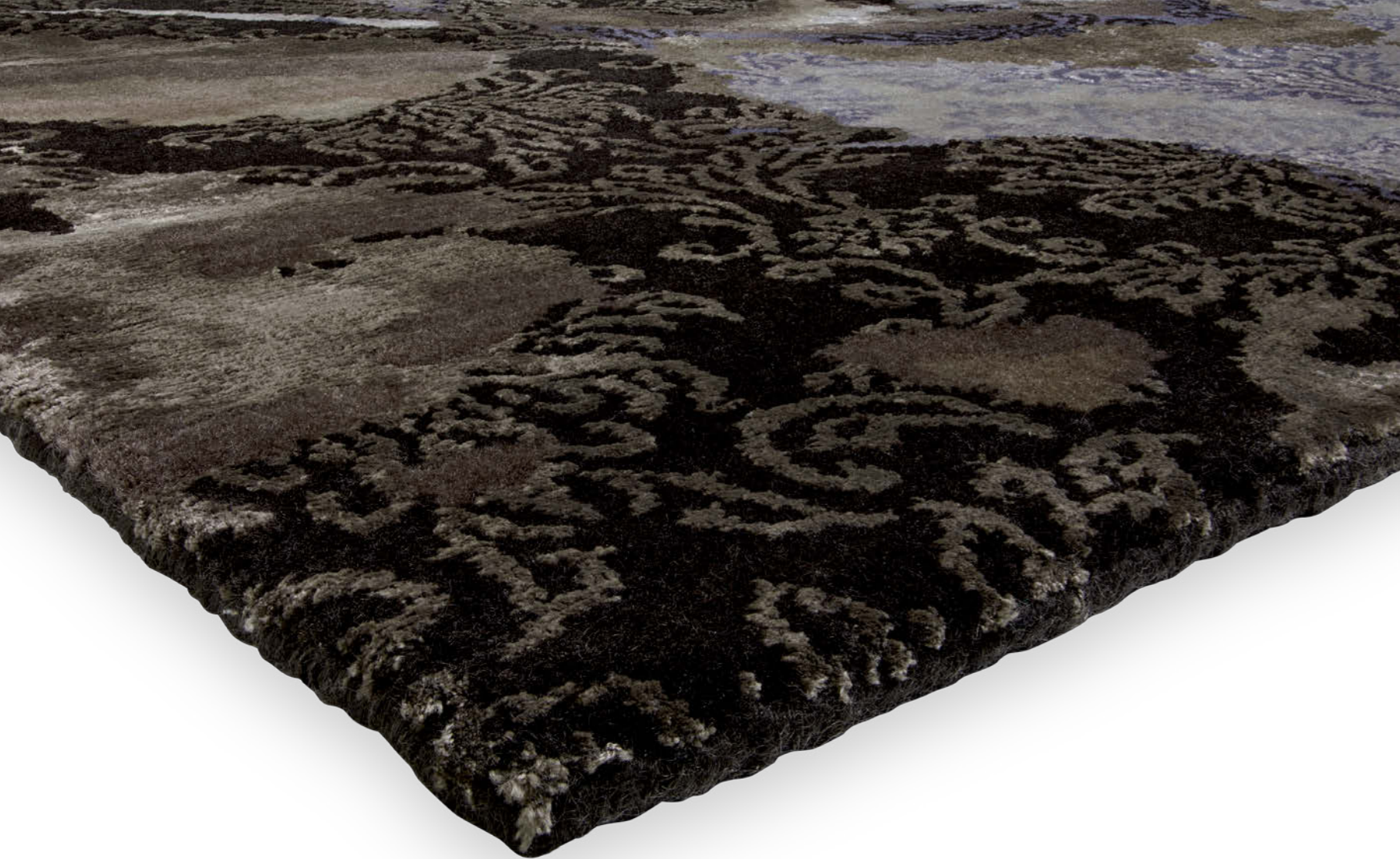

# OLYMPIA

170 x 240 ca./approx  
200 x 300 ca./approx  
250 x 300 ca./approx  
Misure speciali a richiesta / Custom sizes on demand  
130 lines  
Lana New Zealand 65% - seta vegetale 35%  
Altezza felpa 8 - 9 mm  
gr 3500/mq ca.  
Wool New Zealand 65% - vegetable silk 35%  
Pile height 8 - 9 mm  
gr 3500/sq.mt



Tappeto annodato a mano in pura lana New Zealand e seta vegetale.  
Prezioso nelle trame e nel tessuto, unico e originale con effetto  
tridimensionale!

*Hand knotted carpet made by pure real New Zealand wool and vegetable silk.  
Precious yarns and unique with 3D effect!*





## PAILLETTES

170 x 240 ca./approx  
200 x 300 ca./approx  
250 x 300 ca./approx  
Misure speciali a richiesta / Custom sizes on demand  
100 lines  
Lana New Zealand 65% - seta vegetale 35%  
Altezza felpa 8 - 9 mm  
gr 3500/mq ca.  
Wool New Zealand 65% - vegetable silk 35%  
Pile height 8 - 9 mm  
gr 3500/sq. mt



Tappeto annodato a mano in pura lana New Zealand e seta vegetale.  
Prezioso nelle trame e nel tessuto, unico e originale con effetto tridimensionale!

*Hand knotted carpet made by pure real New Zealand wool and vegetable silk.  
Precious yarns and unique with 3D effect!*







## VENERE

170 x 240 ca./approx  
200 x 300 ca./approx  
Misure speciali a richiesta/ Custom sizes on demand  
106 lines  
Seta vegetale 80% - seta di bambu' 20%  
Altezza felpa 5 - 6 mm  
gr 4000/mq ca.  
Vegetable silk 80% - bamboo silk 20%  
Pile height 5 - 6 mm  
gr 4000/sq. mt

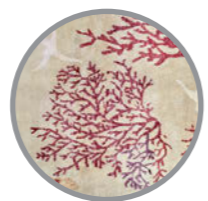

Tappeto annodato a mano con dettagli  
in legno e seta vegetale.

*Hand knotted carpet with wood and  
vegetable silk details.*



# IK RYSTAL



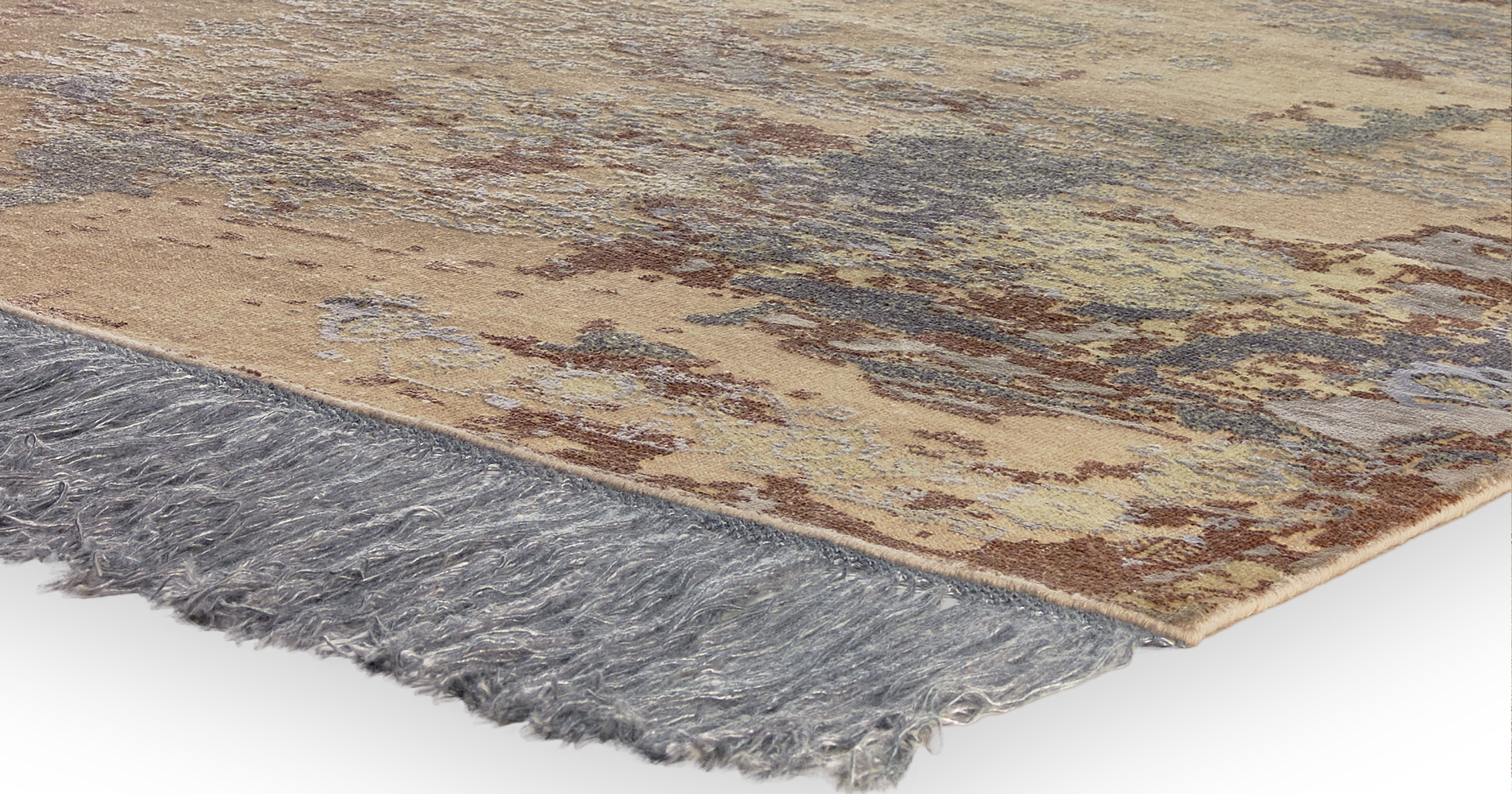

# KRYSTAL

170 x 240 ca./approx  
200 x 300 ca./approx  
250 x 300 ca./approx  
Misure speciali a richiesta/ Custom sizes on demand  
115 lines  
Lana 40% - seta vegetale 25%  
seta di bambu' 20% - cotone 15%  
Altezza felpa 4 mm  
gr 2500/mq ca.  
Wool 40% - vegetable silk 25%  
bamboo silk 20% - cotton 15%  
Pile height 4 mm  
gr 2500/sq. mt



Tappeto annodato con frangia ad una sola testata.  
Prezioso nelle trame e nel tessuto con riflessi cangianti!

*Hand knotted carpet with fringes on one  
short side. Precious yarns with shiny effect!*



# KRYSTAL CIELO



170 x 240 ca./approx  
200 x 300 ca./approx  
250 x 300 ca./approx  
Misure speciali a richiesta/ Custom sizes on demand  
115 lines  
Lana 40% - seta vegetale 25%  
seta di bambu' 20% - cotone 15%  
Altezza felpa 4 mm  
gr 2500/mq ca.  
Wool 40% - vegetable silk 25%  
bamboo silk 20% - cotton 15%  
Pile height 4 mm  
gr 2500/sq. mt



Tappeto annodato a mano. Prezioso nelle trame e nel tessuto con riflessi cangianti!

*Hand knotted carpet. Precious yarns with shiny effect!*



KRYSTAL  
TERRA

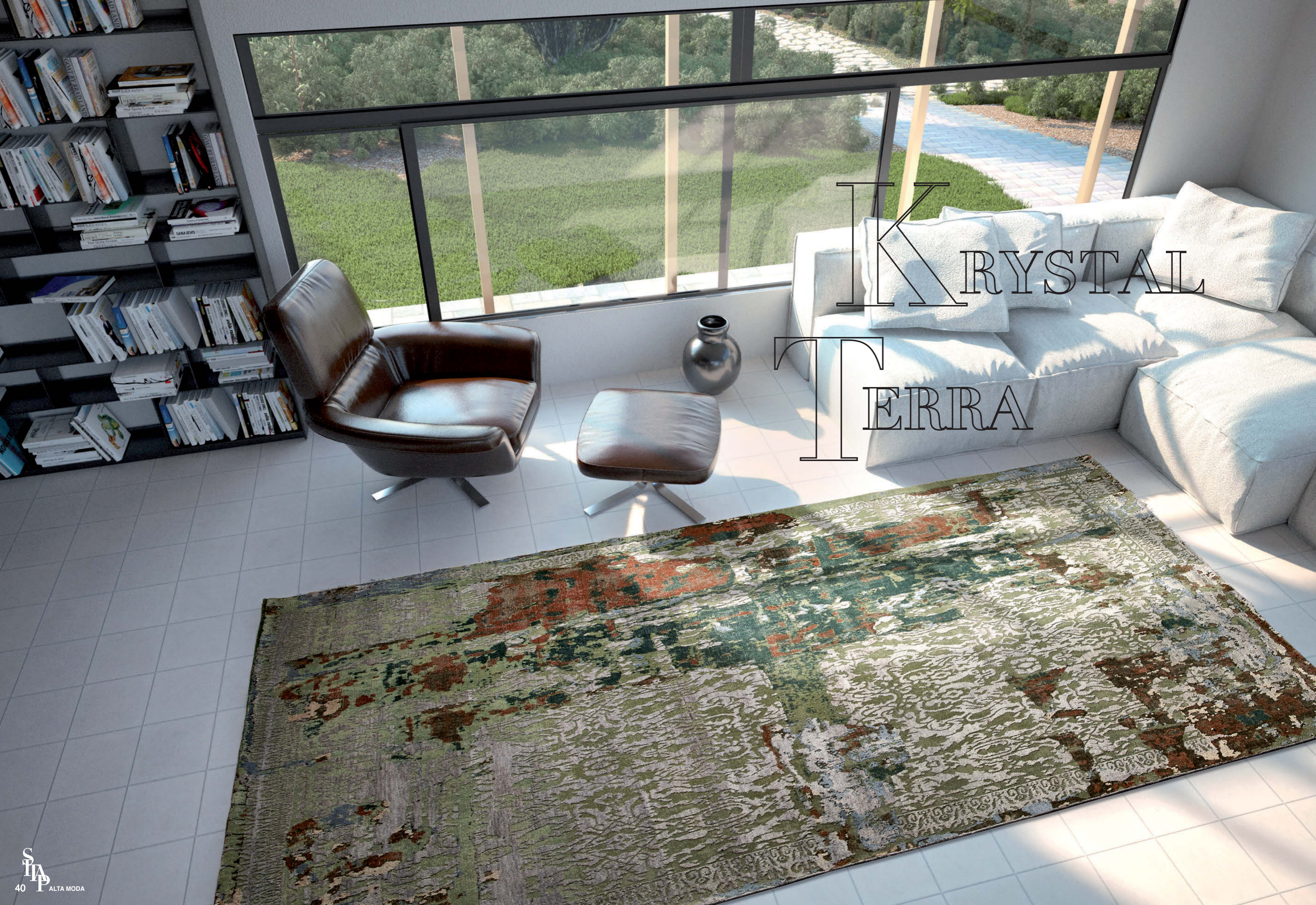



# KRYSTAL TERRA



170 x 240 ca./approx  
200 x 300 ca./approx  
250 x 300 ca./approx  
Misure speciali a richiesta/ Custom sizes on demand  
115 lines  
Lana 40% - seta vegetale 25%  
seta di bambu' 20% - cotone 15%  
Altezza felpa 4 mm  
gr 2500/mq ca.  
Wool 40% - vegetable silk 25%  
bamboo silk 20% - cotton 15%  
Pile height 4 mm  
gr 2500/sq. mt

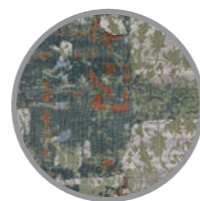

Tappeto annodato a mano. Prezioso nelle trame e nel tessuto con riflessi cangianti!

*Hand knotted carpet. Precious yarns with shiny effect!*





CHANTAL



# CHANTAL DUSTY BLUE

170 x 240 ca./approx  
200 x 300 ca./approx  
250 x 300 ca./approx  
Misure speciali a richiesta/ Custom sizes on demand  
102 lines  
Lana New Zealand 60%  
seta di bambu' 20% - cotone 20%  
Altezza felpa 3 - 5 mm  
gr 4100/mq ca.  
New Zealand wool 60%  
bamboo silk 20% - cotton 20%  
Pile height 3 - 5 mm  
gr 4100/sq. mt



Tappeto annodato a mano. Prezioso nelle trame e nel tessuto con riflessi cangianti!

*Hand knotted carpet. Precious yarns with shiny effect!*







# CHANTAL BEIGE

170 x 240 ca./approx  
200 x 300 ca./approx  
250 x 300 ca./approx  
Misure speciali a richiesta/ Custom sizes on demand  
102 lines  
Lana New Zealand 60%  
seta di bambu' 20% - cotone 20%  
Altezza felpa 3 - 5 mm  
gr 4100/mq ca.  
New Zealand wool 60%  
bamboo silk 20% - cotton 20%  
Pile height 3 - 5 mm  
gr 4100/sq. mt



Tappeto annodato a mano. Prezioso  
nelle trame e nel tessuto con riflessi  
cangianti!

*Hand knotted carpet. Precious yarns  
with shiny effect!*



# 1DOLCEVITA



# DOLCEVITA



170 x 240 ca./approx  
200 x 300 ca./approx  
Misure speciali a richiesta/ Custom sizes on demand  
115 lines  
Seta di bambu' 100%  
Altezza felpa 6 mm  
gr 4000/mq ca.  
Bamboo silk 100%  
Pile height 6 mm  
gr 4000/sq. mt

Prezioso tappeto annodato a mano  
prodotto con filato handspun in seta di  
bambu' 100%. E' normale la formazione  
di "lanugine" superficiale, dovuta al  
naturale spoglio della felpa.  
Queste fibre in eccesso vengono  
progressivamente eliminate con  
l'aspirapolvere.

*Precious hand knotted carpet produced  
with handspun bamboo silk yarns 100%.  
It is normal the yarn peeling, owing to the  
natural shedding of the fleece.  
These excess fibres can be progressively  
removed by regular vacuum cleaning.*

Dolcevita Blue



DOLCEVITA  
PEARL



Dolcevita Pearl



# DOLCEVITA

170 x 240 ca./approx  
200 x 300 ca./approx  
Misure speciali a richiesta/ Custom sizes on demand  
115 lines  
Seta di bambu' 100%  
Altezza felpa 6 mm  
gr 4000/mq ca.  
Bamboo silk 100%  
Pile height 6 mm  
gr 4000/sq. mt

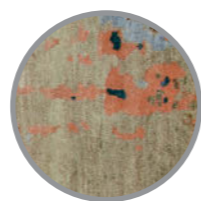

Dolcevita Grey Green



Prezioso tappeto annodato a mano prodotto con filato handspun in seta di bambu' 100%. E' normale la formazione di "lanugine" superficiale, dovuta al naturale spoglio della felpa. Queste fibre in eccesso vengono progressivamente eliminate con l'aspirapolvere.

*Precious hand knotted carpet produced with handspun bamboo silk yarns 100%. It is normal the yarn peeling, owing to the natural shedding of the fleece. These excess fibres can be progressively removed by regular vacuum cleaning.*





# HIPPY ORANGE



170 x 240 ca./approx  
 200 x 300 ca./approx  
 Misure speciali a richiesta/ Custom sizes on demand  
 106 lines  
 Seta vegetale 65% - seta di bambu' 35%  
 Altezza felpa 5 - 6 mm  
 gr 4000/mq ca.  
 Vegetable silk 65% - bamboo silk 35%  
 Pile height 5 - 6 mm  
 gr 4000/sq. mt



Prezioso tappeto annodato a mano.  
 E' normale la formazione di "lanugine"  
 superficiale, dovuta al naturale spoglio  
 della felpa.  
 Queste fibre in eccesso vengono  
 progressivamente eliminate con  
 l'aspirapolvere.

*Precious hand knotted carpet.  
 It is normal the yarn peeling, owing to the  
 natural shedding of the fleece.  
 These excess fibres can be progressively  
 removed by regular vacuum cleaning.*





# HIPPY FUXIA



170 x 240 ca./approx  
 200 x 300 ca./approx  
 Misure speciali a richiesta/ Custom sizes on demand  
 106 lines  
 Seta vegetale 65% - seta di bambu' 35%  
 Altezza felpa 5 - 6 mm  
 gr 4000/mq ca.  
 Vegetable silk 65% - bamboo silk 35%  
 Pile height 5 - 6 mm  
 gr 4000/sq. mt



Prezioso tappeto annodato a mano.  
 E' normale la formazione di "lanugine"  
 superficiale, dovuta al naturale spoglio  
 della felpa.  
 Queste fibre in eccesso vengono  
 progressivamente eliminate con  
 l'aspirapolvere.

*Precious hand knotted carpet.  
 It is normal the yarn peeling, owing to the  
 natural shedding of the fleece.  
 These excess fibres can be progressively  
 removed by regular vacuum cleaning.*

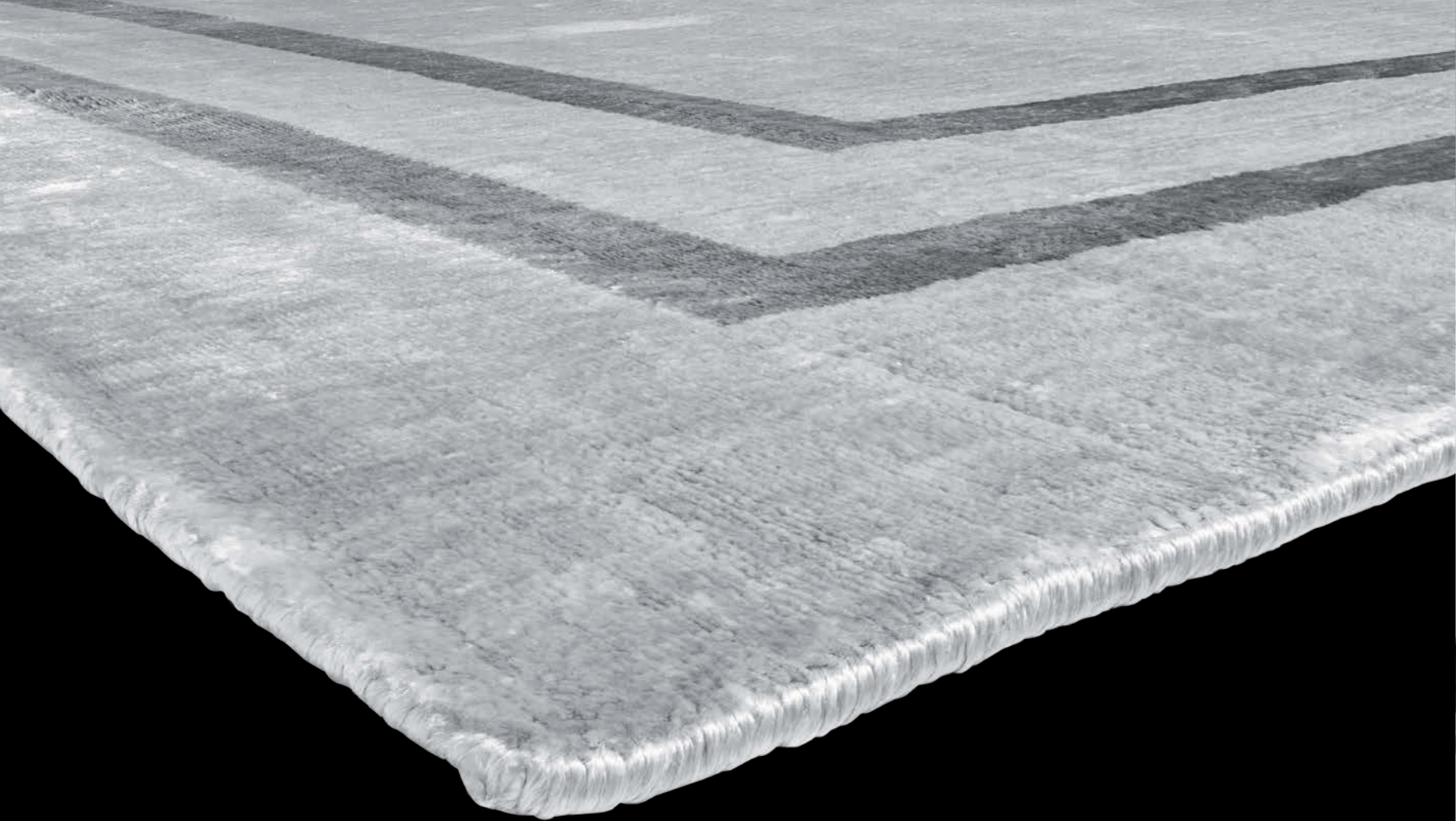

# MIRROR

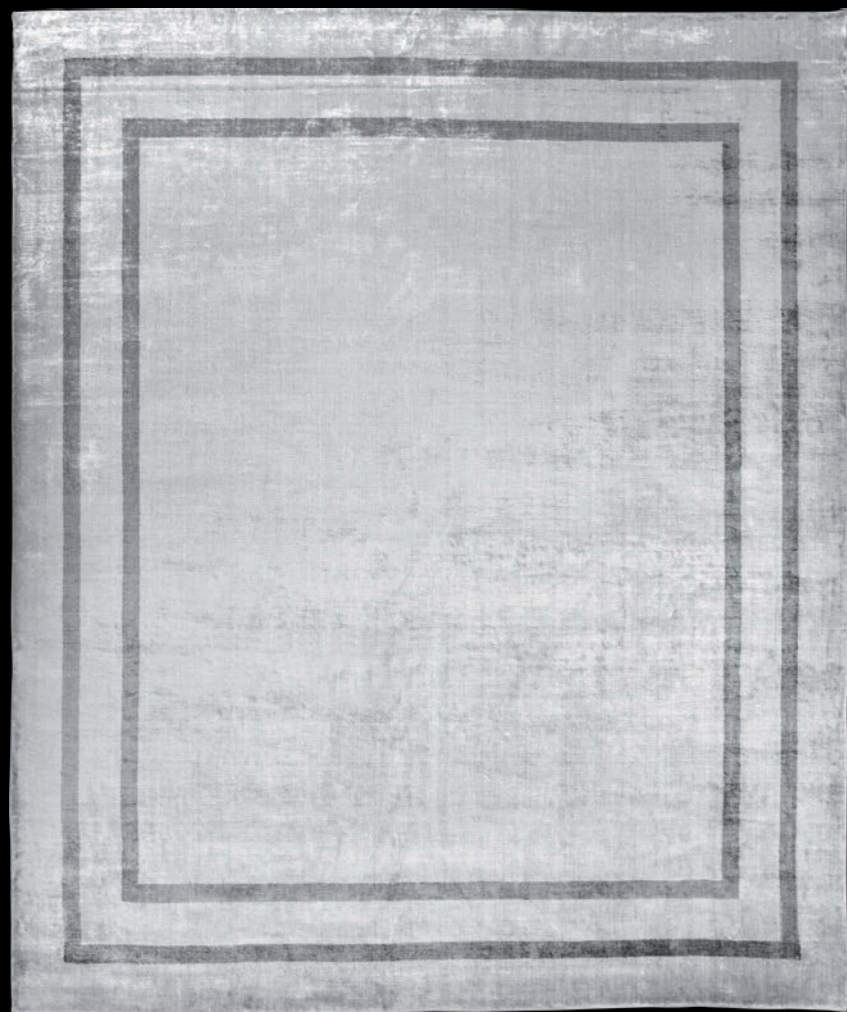

170 x 240 ca./approx  
250 x 300 ca./approx  
Misure speciali a richiesta / Custom sizes on demand  
Banana silk 100%  
Altezza felpa 6 - 7 mm  
gr 4000/mq ca.  
Banana silk 100%  
Pile height 6 - 7 mm  
gr 4000/sq. mt



Tappeto tessuto su telaio a mano in banana silk.  
Prezioso nelle trame e nel tessuto, unico e originale  
con effetto lucente!

*Handloom carpet made by banana silk.  
Precious yarns and unique with shiny effect!*





# B LAKE





Blake Light Green

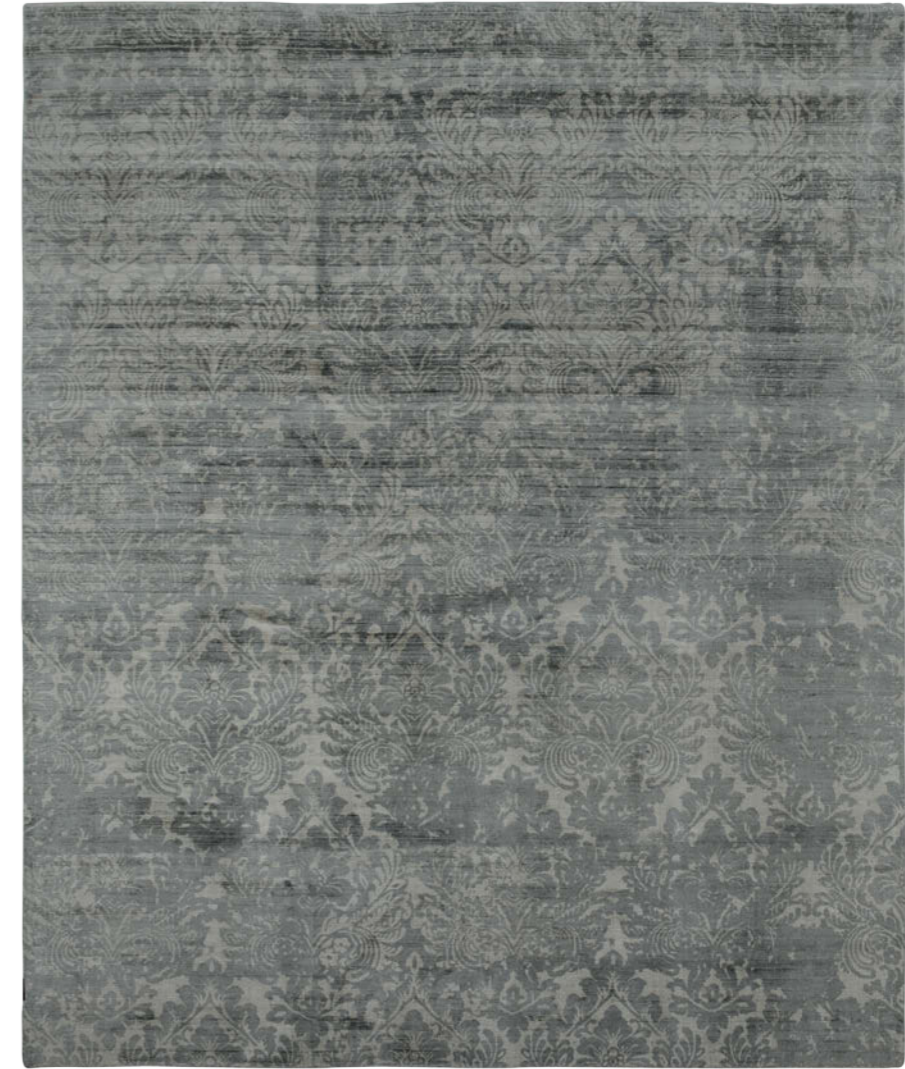

Blake Beige



## BLAKE

170 x 240 ca./approx  
250 x 300 ca./approx  
Seta vegetale 100%  
Altezza felpa 4 mm  
gr 3800/mq ca.  
Vegetable silk 100%  
Pile height 4 mm  
gr 3800/sq. mt



Prezioso tappeto tessuto su telaio a mano.  
*Precious handloom carpet.*



Blake Grey

# M ONNALISA





# MONNALISA

160 x 230 ca./approx  
200 x 300 ca./approx  
Misure speciali a richiesta / Custom sizes on demand  
Seta vegetale 100%  
Altezza felpa 4 - 4,5 mm  
gr 3500/mq ca.  
Vegetable silk 100%  
Pile height 4 - 4,5 mm  
gr 3500/sq. mt

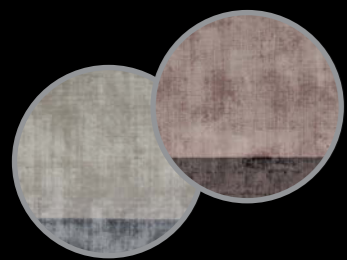

Prezioso tappeto tessuto a mano.  
*Precious hand woven carpet.*

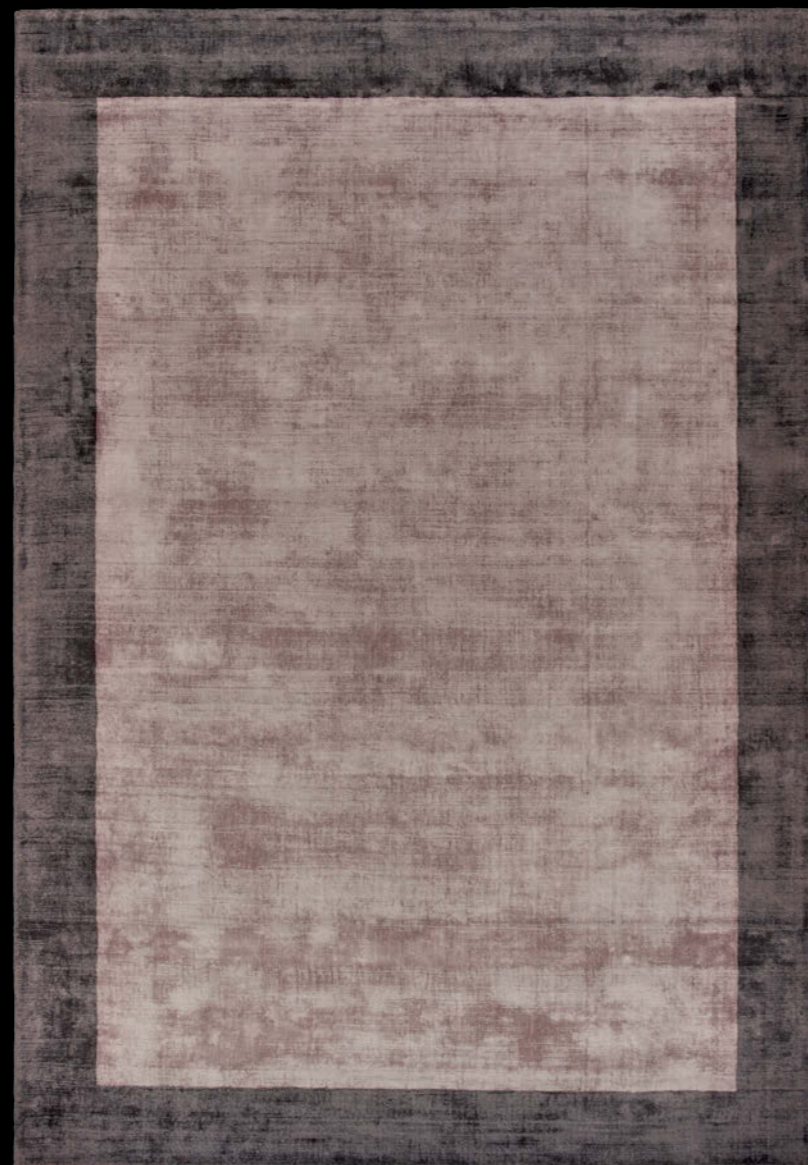

Monnalisa Cipria

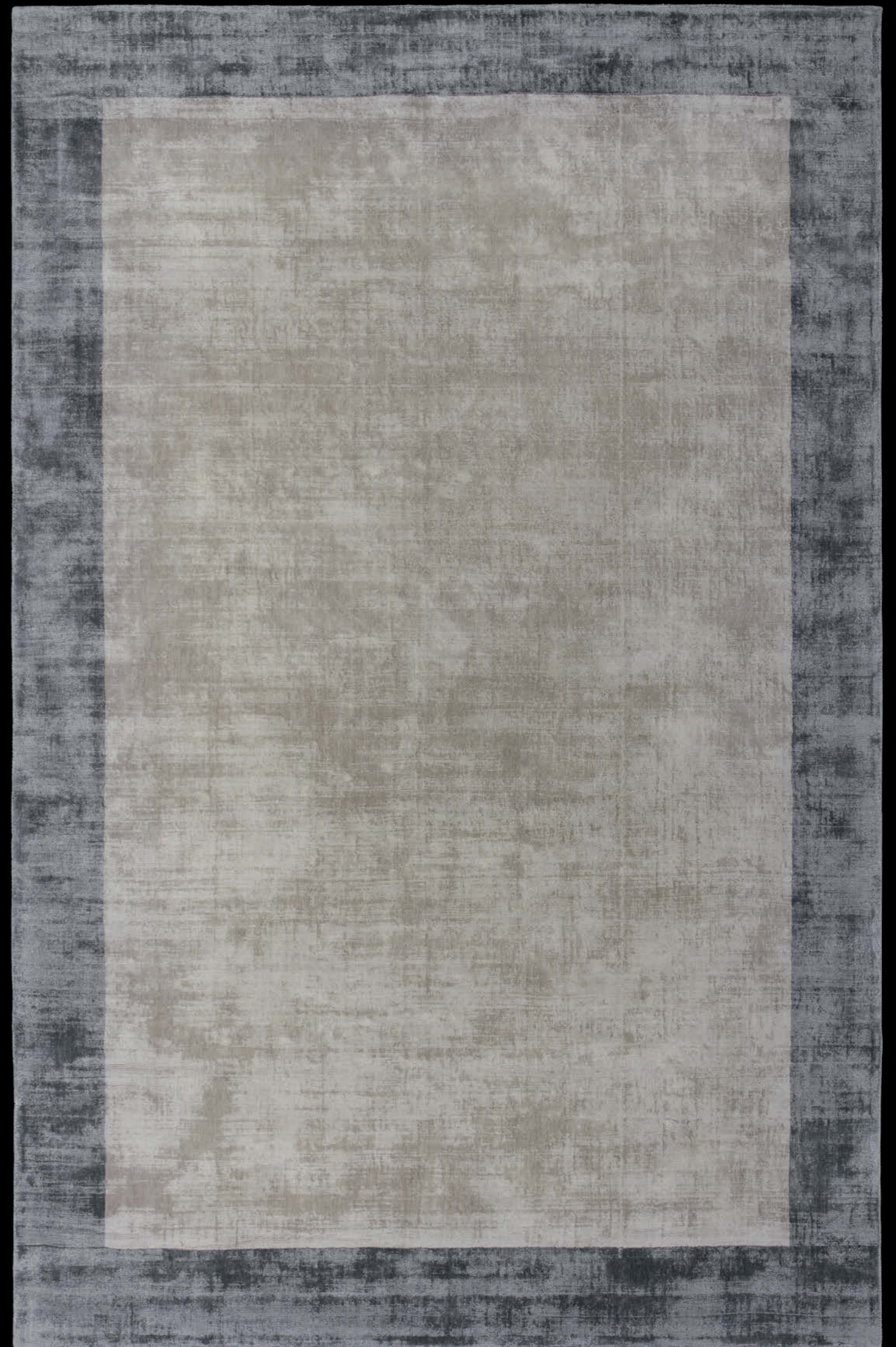

Monnalisa Pearl

# ROSONE



Rosone Tortora



# ROSONE

Ø 220 ca./approx  
Misure speciali a richiesta/ Custom sizes on demand  
Seta vegetale 70% - seta di bambu' 30%  
Altezza felpa 10 - 11 mm  
gr 4500/mq ca.  
Vegetable silk 70% - bamboo silk 30%  
Pile height 10 - 11 mm  
gr 4500/sq. mt

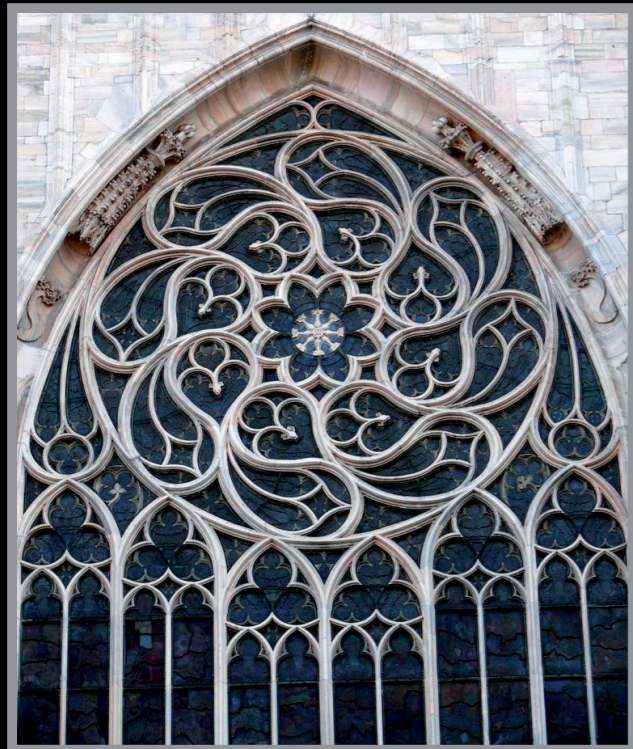

Il Duomo di Milano è uno degli esempi più caratteristici in Italia del Gotico Flamboyant (Gotico fiorito tipico dell'architettura francese e dell'ultimo periodo del Gotico Internazionale).  
Tre grandi Rosoni si possono ammirare nella parte superiore delle vetrate gotiche dell'abside.

*The Duomo di Milano is one of the most notable examples in Italy of Flamboyant Gothic (a florid style typical of 14th century French architecture and late International Gothic).  
Three large rosettes can be admired at the top of the Gothic windows in the apse.*



Cercami nelle vetrate del Duomo di Milano!

*Find me in the windows of the Milan Cathedral!*

Prezioso tappeto taffato a mano.

*Precious handtufted carpet.*

Rosone Burgundy

# MEDUSA





# MEDUSA

Ø 220 ca./approx  
 Misure speciali a richiesta/ Custom sizes on demand  
 Seta vegetale 80% - seta di bambu' 20%  
 Altezza felpa 10 - 11 mm  
 gr 4500/mq ca.  
 Vegetable silk 80% - bamboo silk 20%  
 Pile height 10 - 11 mm  
 gr 4500/sq. mt

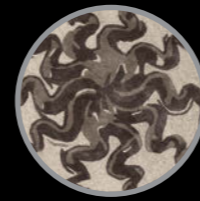

Prezioso tappeto taffato a mano.

*Precious handtufted carpet.*

Medusa Beige/Brown

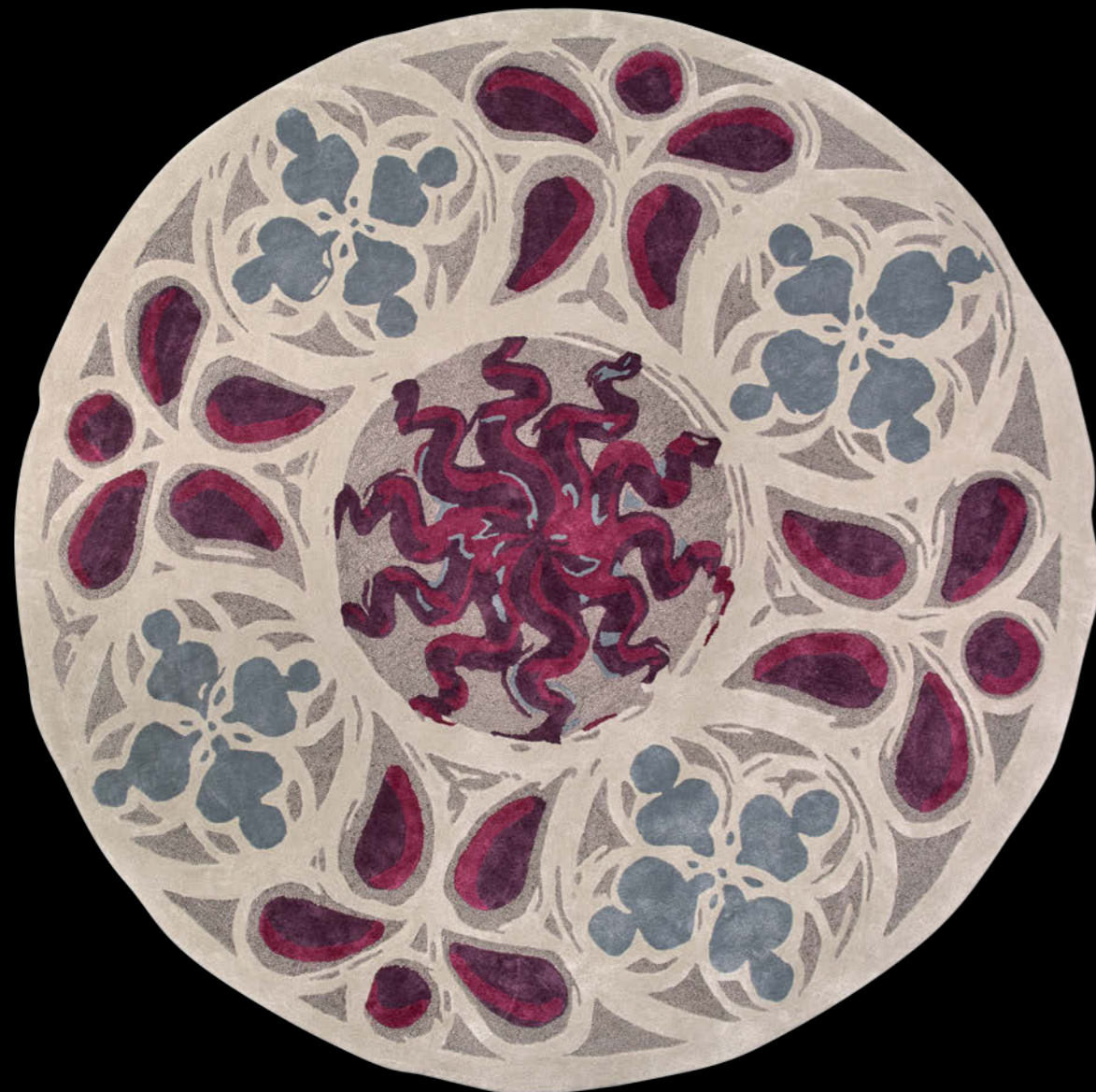
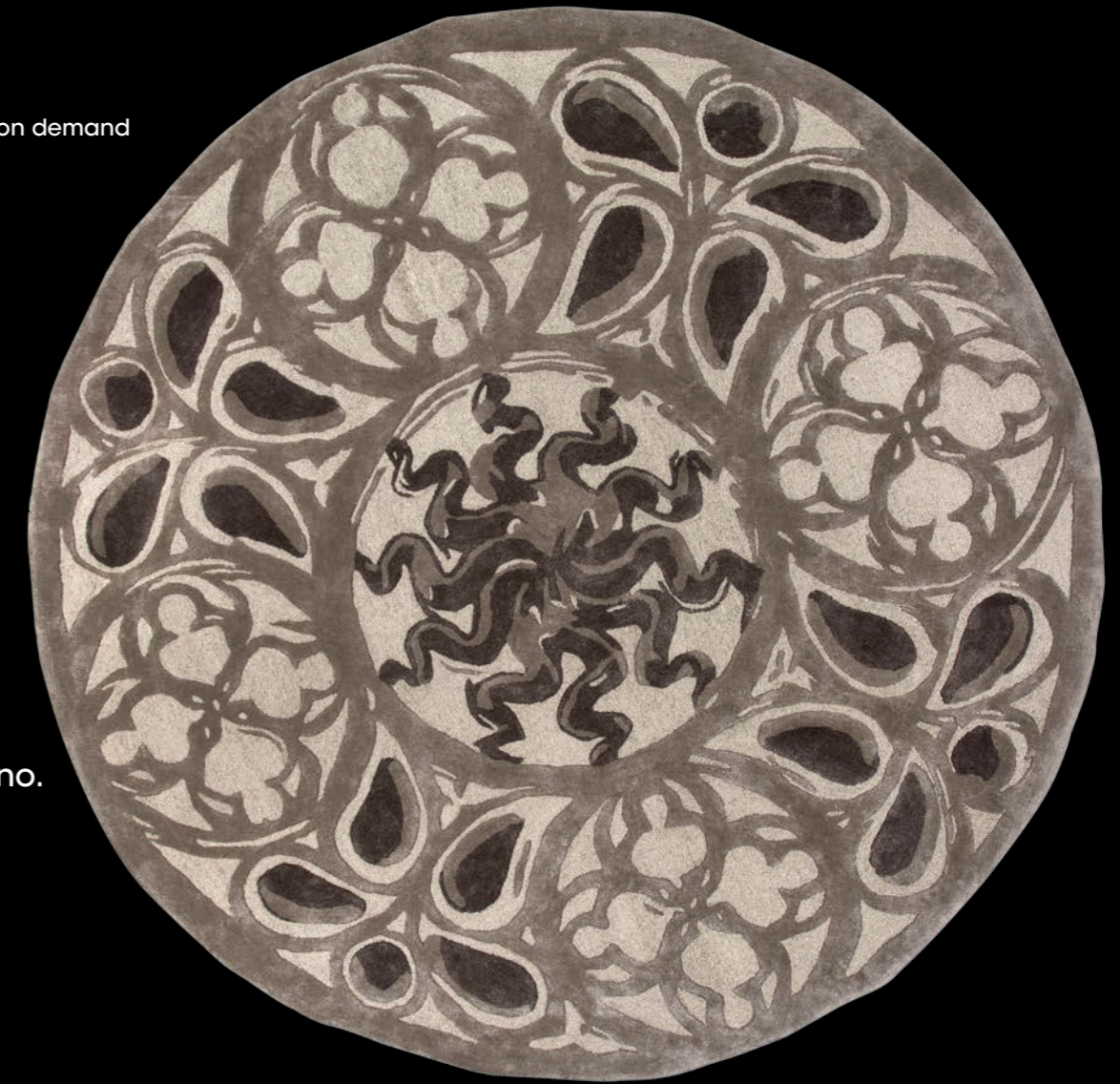

Medusa Silver/Purple

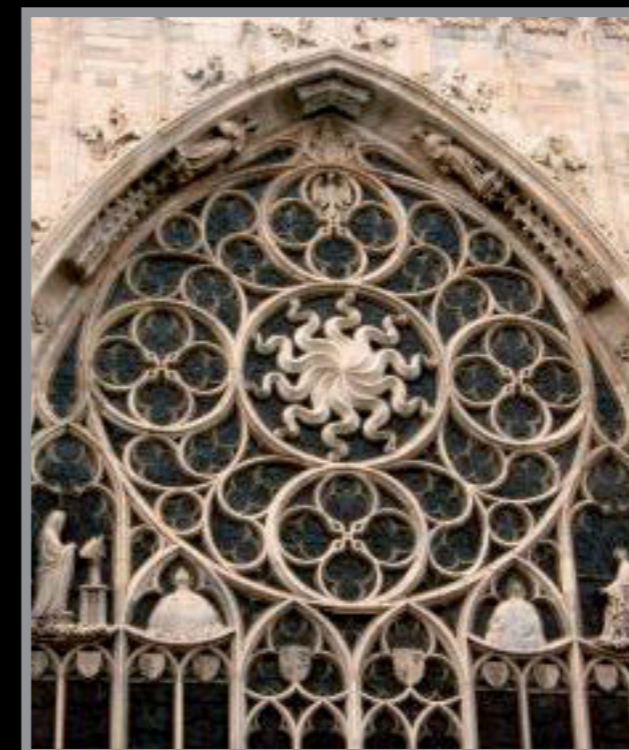

Il Duomo di Milano è uno degli esempi più caratteristici in Italia del Gotico Flamboyant (Gotico fiorito tipico dell'architettura francese e dell'ultimo periodo del Gotico Internazionale).  
 Tre grandi Rosoni si possono ammirare nella parte superiore delle vetrate gotiche dell'abside.

*The Duomo di Milano is one of the most notable examples in Italy of Flamboyant Gothic (a florid style typical of 14th century French architecture and late International Gothic).*

*Three large rosettes can be admired at the top of the Gothic windows in the apse.*



Cercami nelle vetrate del Duomo di Milano!

*Find me in the windows of the Milan Cathedral!*



# ELETTA





## ELETTRA

170 x 240 ca./approx  
200 x 300 ca./approx  
Misure speciali a richiesta/ Custom sizes on demand  
Seta di bambu' 65% - seta vegetale 35%  
Altezza felpa 10 - 11 mm  
gr 4500/mq ca.  
Bamboo silk 65% - vegetable silk 35%  
Pile height 10 - 11 mm  
gr 4500/sq. mt



Prezioso tappeto taffato a mano.

*Precious handtufted carpet.*



# SIGNORA DELLE CAMELIE

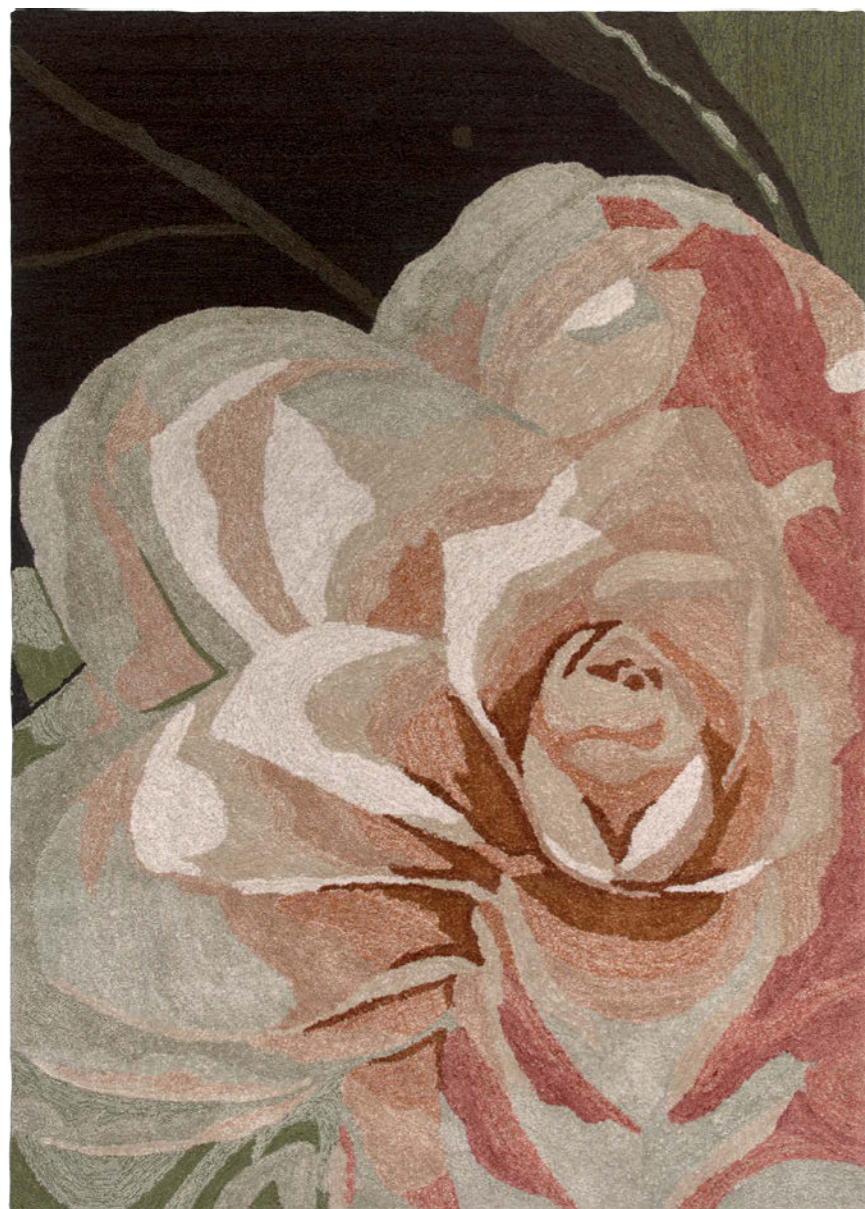

170 x 240 ca./approx  
200 x 300 ca./approx  
Misure speciali a richiesta/ Custom sizes on demand  
Seta di bambu' 100%  
Altezza felpa 8 - 10 mm  
gr 4800/mq ca.  
Bamboo silk 100%  
Pile height 8 - 10 mm  
gr 4800/sq. mt



Prezioso tappeto taffato a mano.  
*Precious handtufted carpet.*



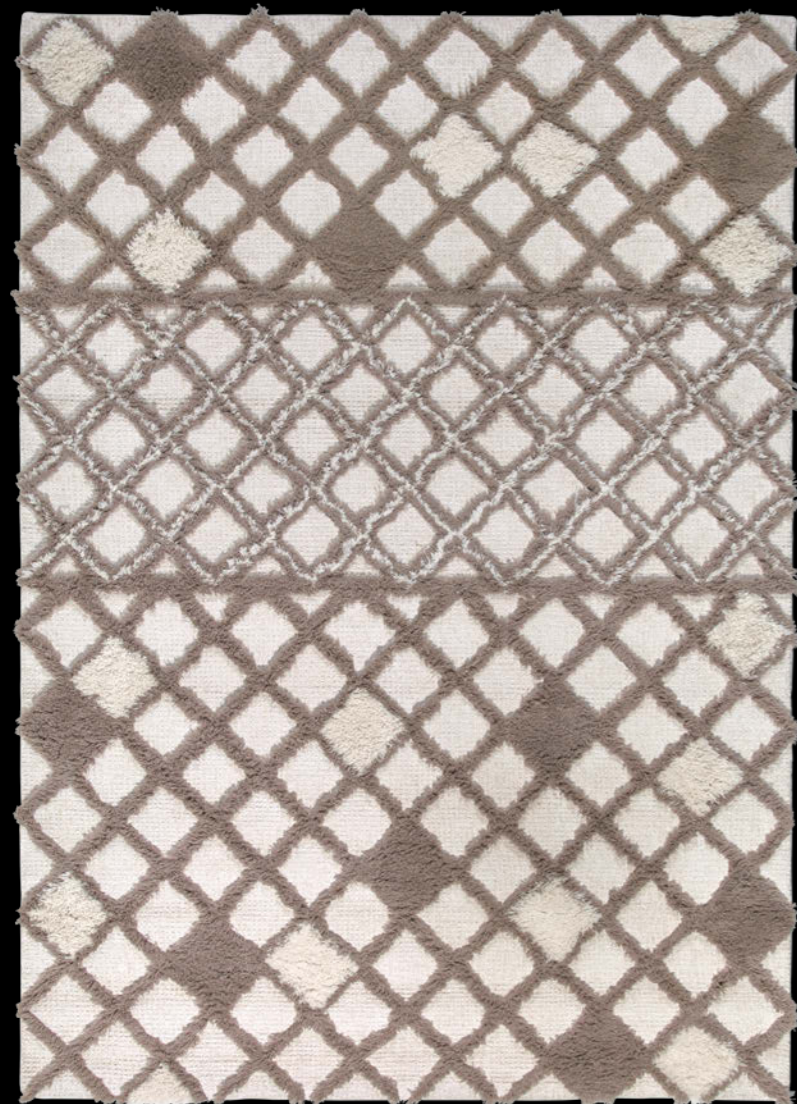

## DUNE IVORY

170 x 240 ca./approx  
200 x 300 ca./approx  
Misure speciali a richiesta/ Custom sizes on demand  
Seta vegetale 70% - lana New Zeland 30%  
Altezza felpa 8 - 20 mm  
gr 4000/mq ca.  
Vegetable silk 70% - wool NZ 30%  
Pile height 8 - 20 mm  
gr 4000/sq. mt

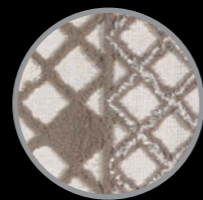

Prezioso tappeto taffato a mano.

*Precious handtufted carpet.*





## PENELOPE GREY



170 x 240 ca./approx  
200 x 300 ca./approx  
Misure speciali a richiesta/ Custom sizes on demand  
Seta vegetale 100%  
Altezza felpa 8 - 10 mm  
gr 4500/mq ca.  
Vegetable silk 100%  
Pile height 8 - 10 mm  
gr 4500/sq. mt

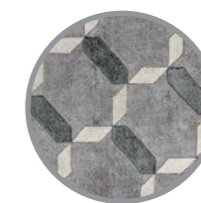

Prezioso tappeto taffato a mano.

*Precious handtufted carpet.*



# CAPRICCIO

Design by Luca Mascariello

170 x 240 ca./approx  
200 x 300 ca./approx  
Misure speciali a richiesta/ Custom sizes on demand  
Seta vegetale 100%  
Altezza felpa 8 - 10 mm  
gr 4500/mq ca.  
Vegetable silk 100%  
Pile height 8 - 10 mm  
gr 4500/sq. mt



Prezioso tappeto taffato a mano.

*Precious handtufted carpet.*

Trattandosi di un tappeto d'autore, ogni esemplare verrà fornito di un'etichetta personalizzata e autografata dall'artista, sulla quale verrà inoltre riportato il numero di serie.

*Since it is a designer carpet, every exemplar has a personalized label autographed by the artist and that includes its serial number.*

Luca Mascariello, artista bolognese, concentra da sempre il suo lavoro sulla costruzione della Memoria, immaginata come uno scenario ipotetico nel quale una moltitudine d'indizi, così come accade per i ricordi, si affastella e si perde, in un'epifania di rimandi senza soluzione di continuità.

*The Bolognese artist Luca Mascariello has been focusing on the construction of Memory: a hypothetical scenario where a host of hints, as with memories, gather and lose themselves in an endless epiphany of references.*



# ALTAMAREA





Altamarea Beige



# ALTAMAREA

170 x 240 ca./approx  
200 x 300 ca./approx  
250 x 300 ca./approx  
Misure speciali a richiesta/ Custom sizes on demand  
Seta vegetale 100%  
Altezza felpa 8 - 10 mm  
gr 4500/mq ca.  
Vegetable silk 100%  
Pile height 8 - 10 mm  
gr 4500/sq. mt



Prezioso tappeto taftato a mano.

*Precious handtufted carpet.*



Altamarea Grey



# VANESSA





Vanessa Choco



## VANESSA

170 x 240 ca./approx  
200 x 300 ca./approx  
Misure speciali a richiesta/ Custom sizes on demand  
Seta vegetale 100%  
Altezza felpa 8 - 10 mm  
gr 4500/mq ca.  
Vegetable silk 100%  
Pile height 8 - 10 mm  
gr 4500/sq. mt



Prezioso tappeto taffato a mano.

*Precious handtufted carpet.*



Vanessa Beige

# MISTIC



Mistic Beige



Mistic Grey

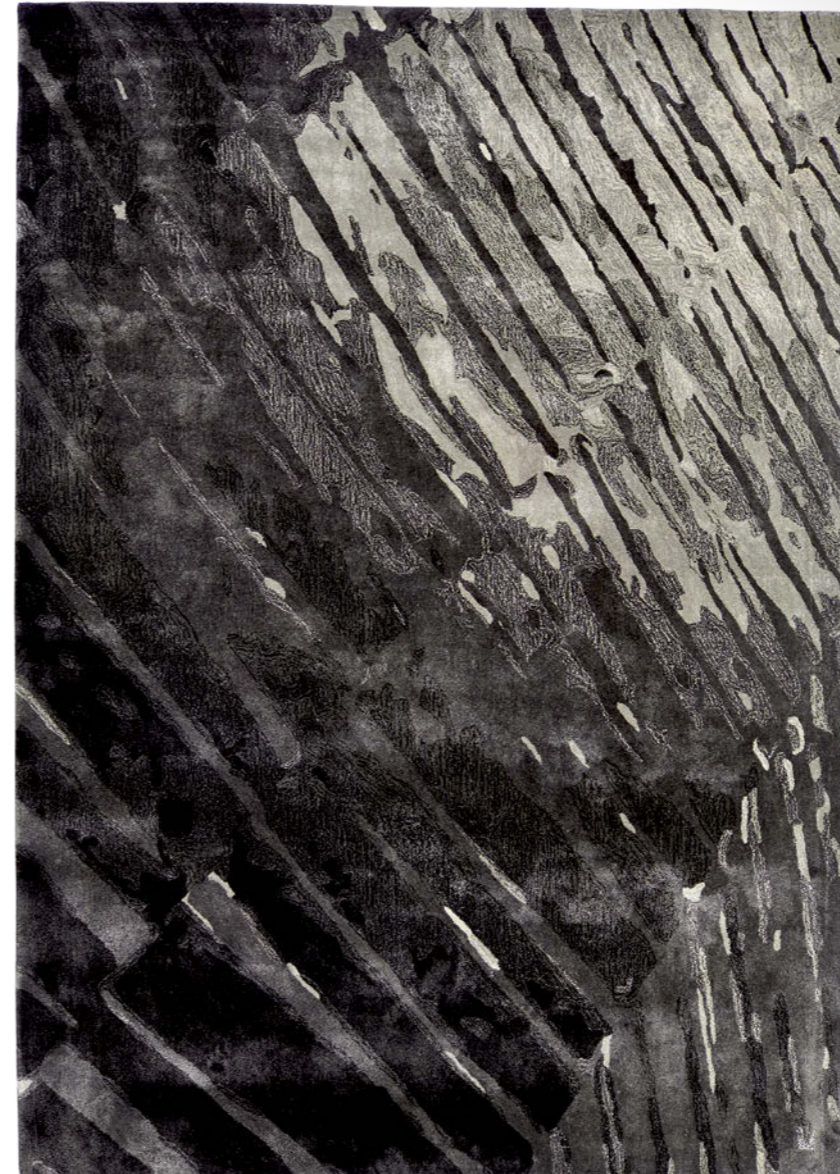

# MISTIC

170 x 240 ca./approx  
200 x 300 ca./approx  
Misure speciali a richiesta/ Custom sizes on demand  
Seta vegetale 100%  
Altezza felcia 10 - 11 mm  
gr 4800/mq ca.  
Vegetable silk 100%  
Pile height 10 - 11 mm  
gr 4800/sq. mt



Prezioso tappeto taffato a mano.  
*Precious handtufted carpet.*

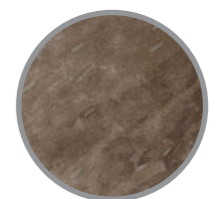

B  
U  
T  
T  
E  
R  
F  
L  
Y





Butterfly Grey



Butterfly Beige



# BUTTERFLY

170 X 240 ca./approx.  
250 X 300 ca./approx  
Misure speciali a richiesta / Custom sizes on demand  
Seta vegetale 100%  
Altezza felpa 8 - 9 mm  
gr 4500/mq ca.  
Vegetable silk 100%  
Pile height 8 - 9 mm  
gr 4500/sq. mt



Prezioso tappeto taftato a mano.  
*Precious handtufted carpet.*

# T RIANGLES





Triangles Beige



Triangles Cielo



## TRIANGLES

170X240 ca./approx.  
250X300 ca./approx  
Misure speciali a richiesta / Custom sizes on demand  
Seta vegetale 100%  
Altezza felpa 8 - 9 mm  
gr 4500/mq ca.  
Vegetable silk 100%  
Pile height 8 - 9 mm  
gr 4500/sq. mt



Prezioso tappeto taffato a mano.

*Precious handtufted carpet.*



# ETD MID E MILAN





# ET DE MILAN CHOCO/BROWN

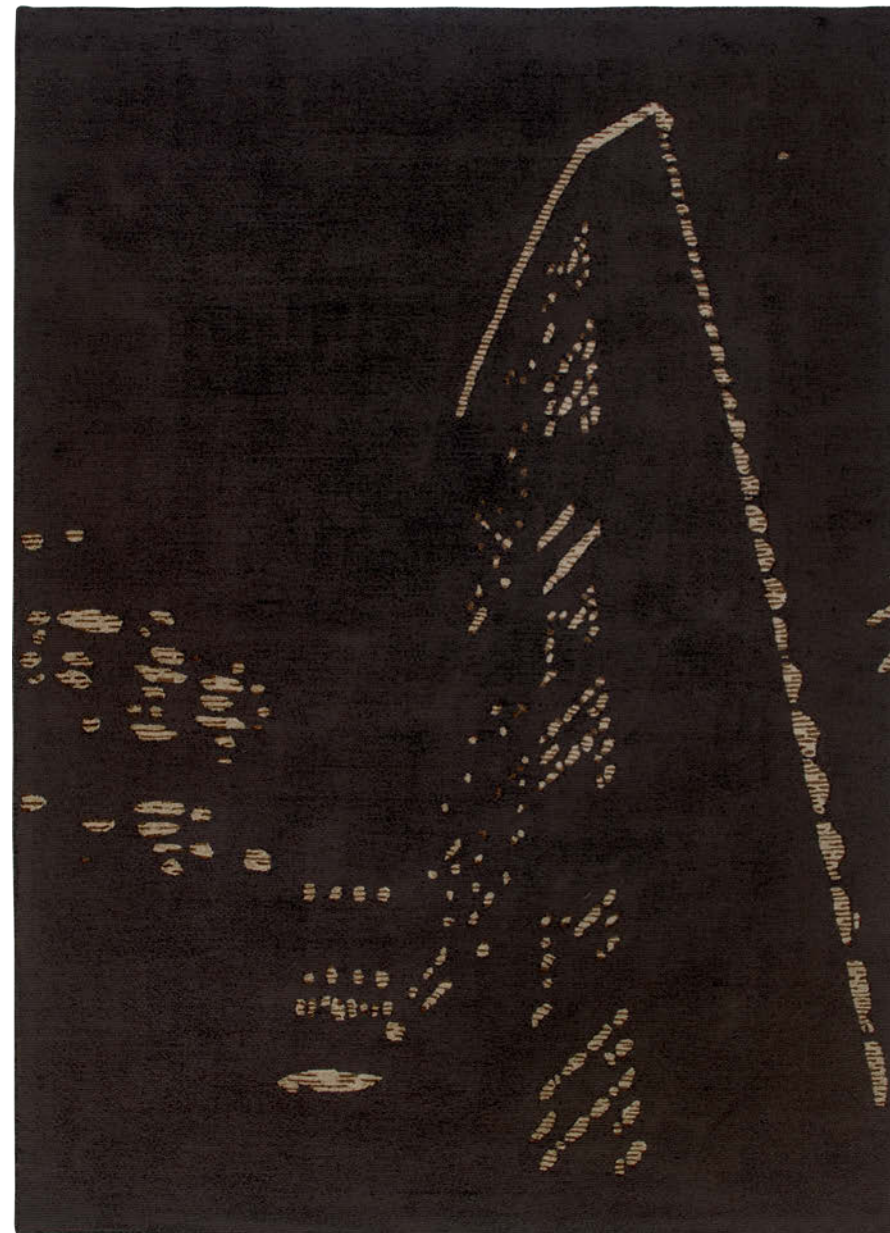
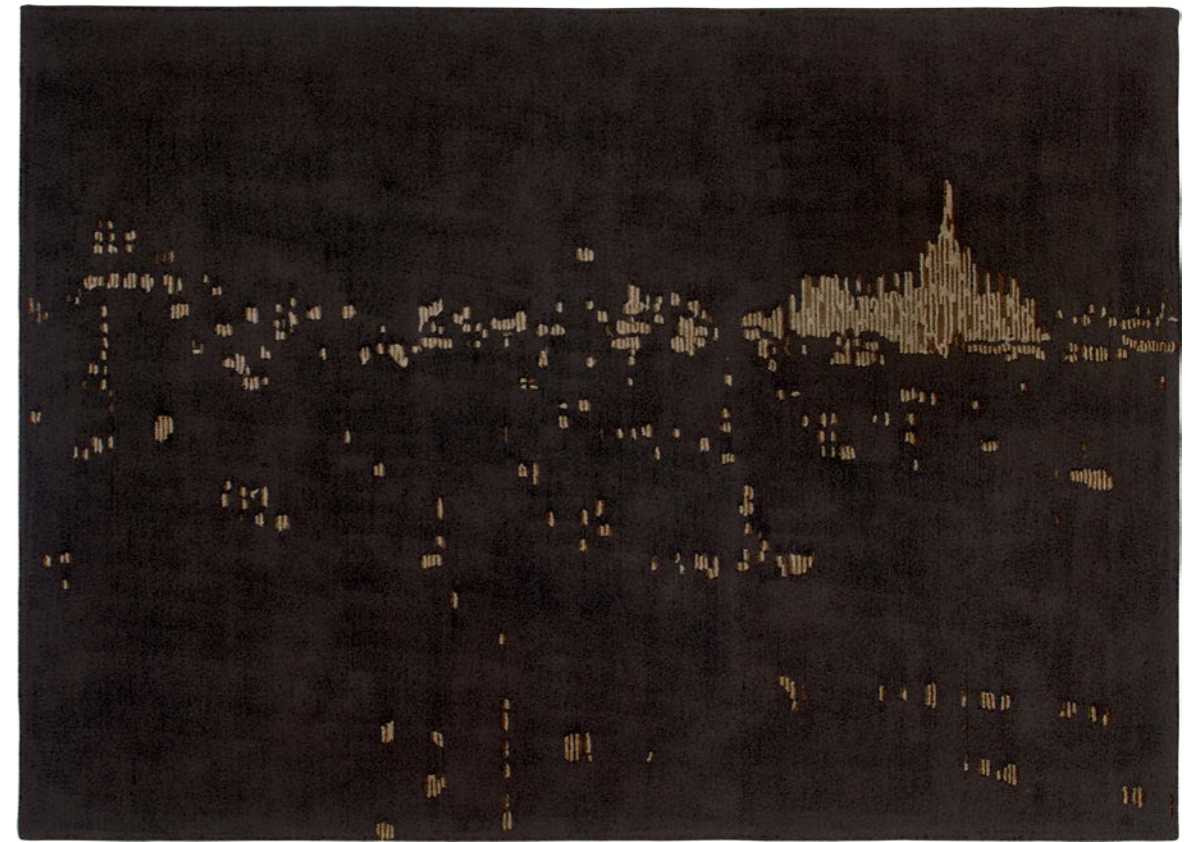

# PIRELLONE CHOCO/BROWN

170 x 240 ca./approx  
 200 x 300 ca./approx  
 Misure speciali a richiesta/ Custom sizes on demand  
 Seta vegetale 100%  
 Altezza felpa 8 - 9 mm  
 gr 4000/mq ca.  
 Vegetable silk 100%  
 Pile height 8 - 9 mm  
 gr 4000/sq. mt



Prezioso tappeto taftato a mano.  
*Precious handtufted carpet.*

# VELASCA CHOCO/BROWN

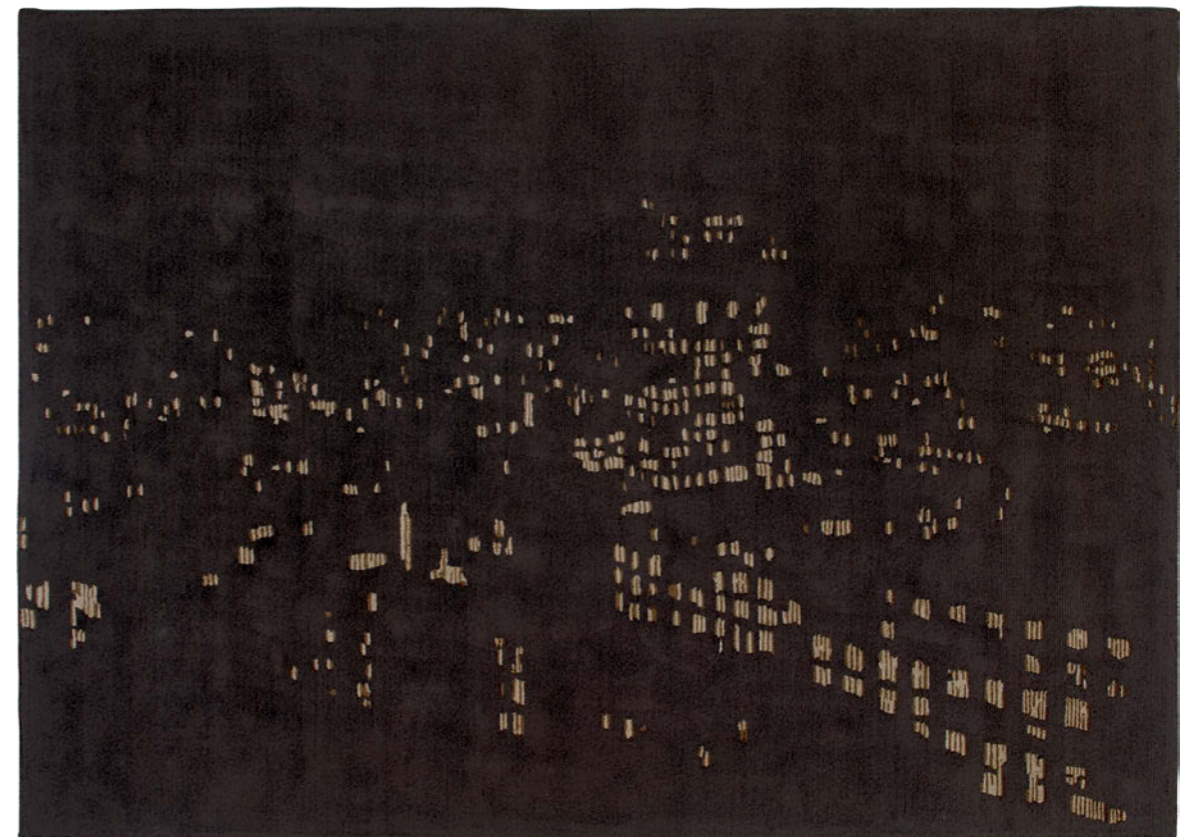

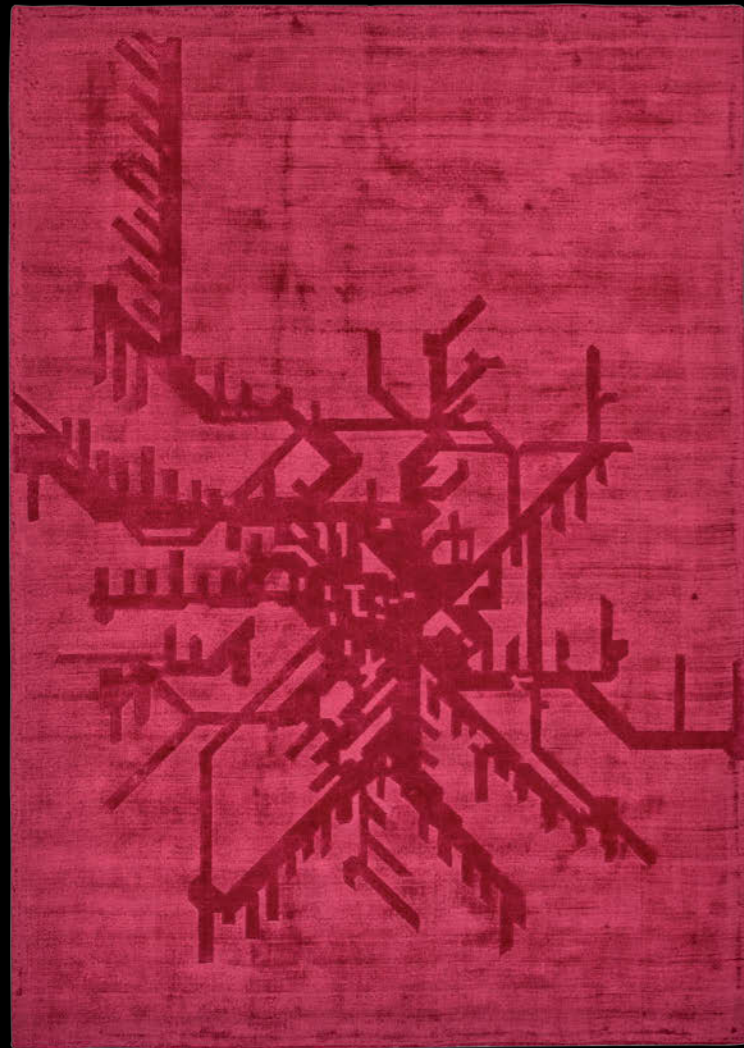

# METROPOLITAN

170 x 240 ca./approx  
200 x 300 ca./approx  
Misure speciali a richiesta/ Custom sizes on demand  
Seta vegetale 100%  
Altezza felpa 8 - 9 mm  
gr 3800/mq ca.  
Vegetable silk 100%  
Pile height 8 - 9 mm  
gr 3800/sq. mt



Prezioso tappeto tessuto su telaio a mano.

*Precious handloom carpet.*

Metropolitan Red

Metropolitan Gold

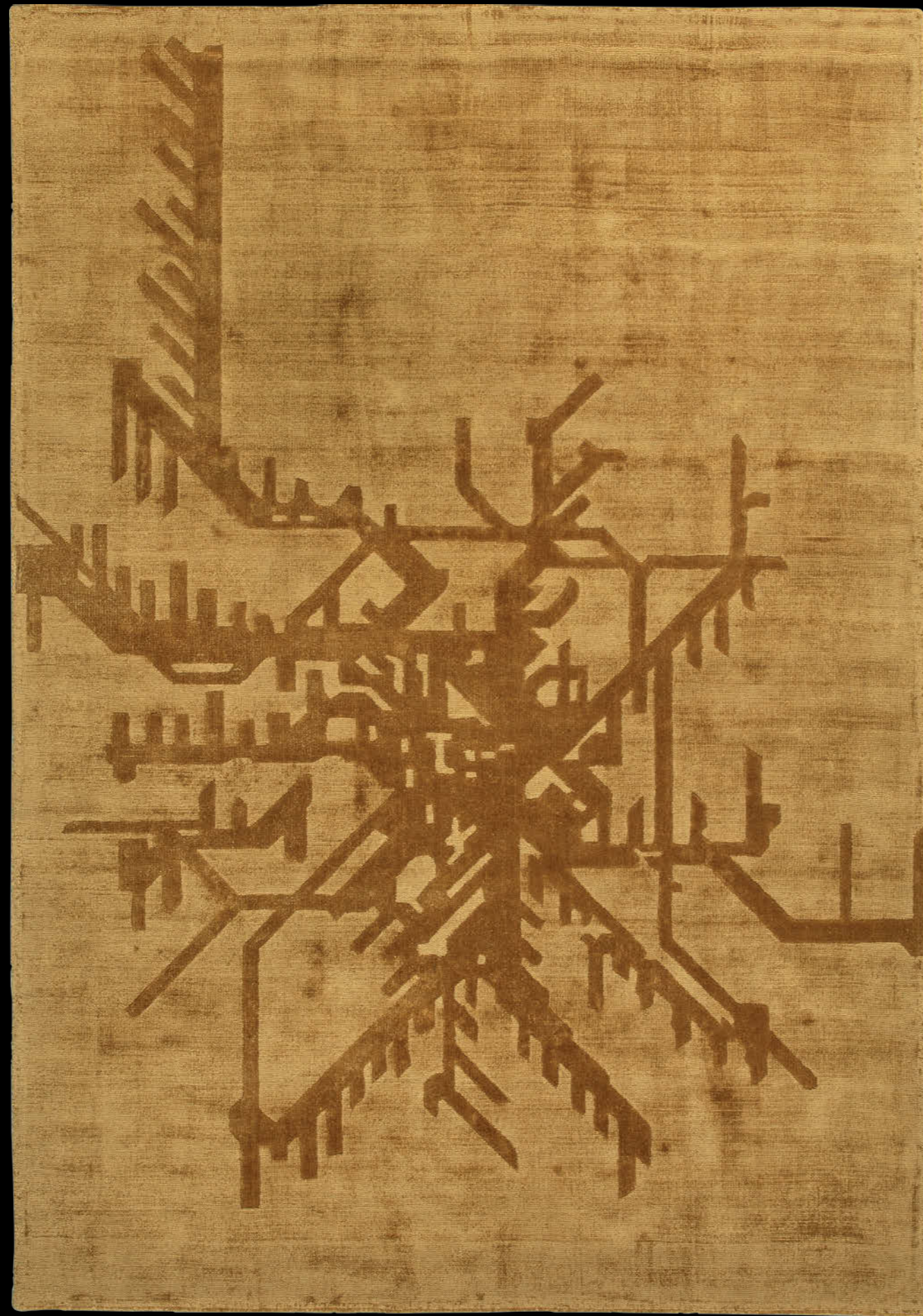

Prezioso tappeto tessuto su telaio a mano.

*Precious handloom carpet.*



Metropolitan Green



Prezioso tappeto tessuto su telaio a mano.

*Precious handloom carpet.*



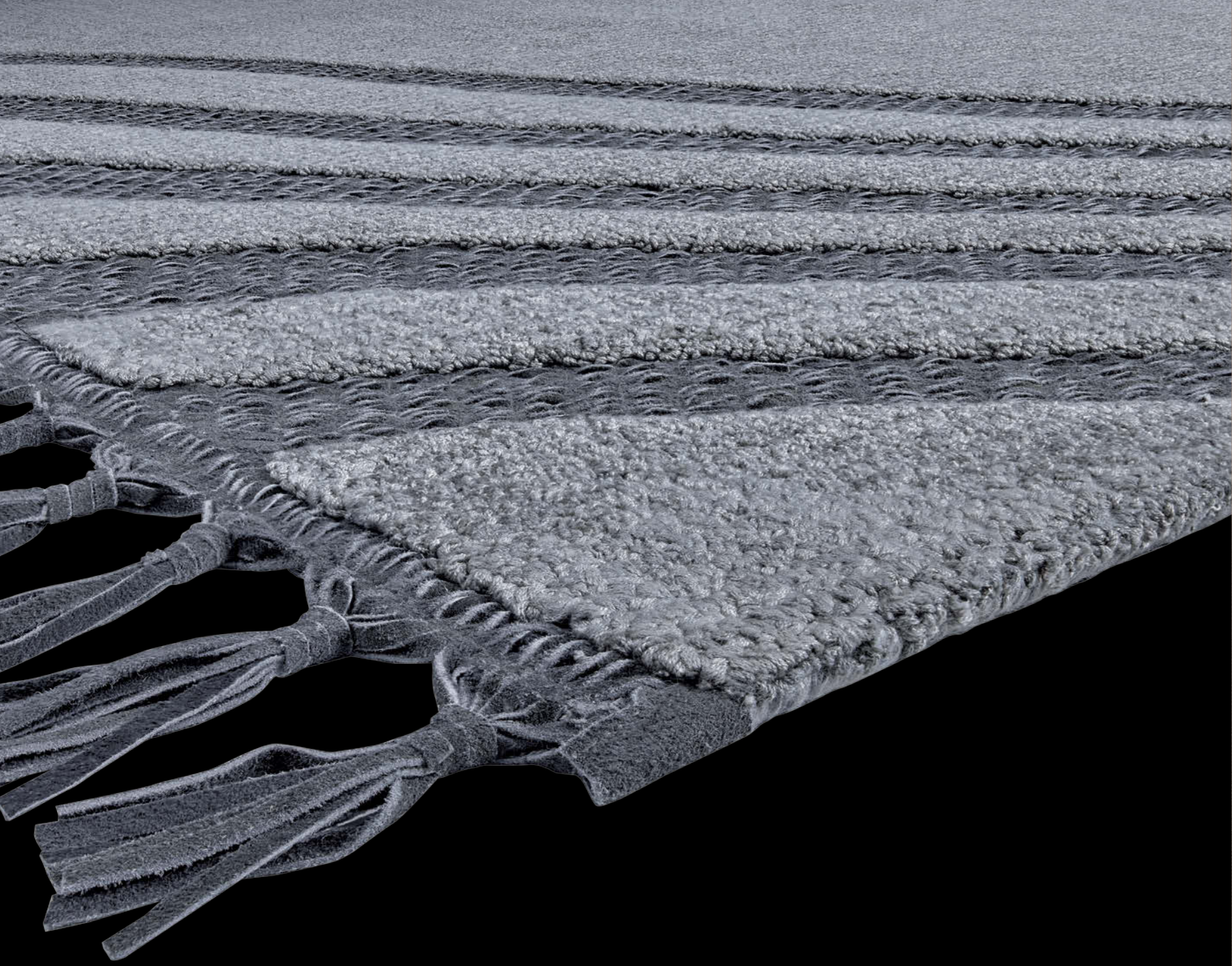

GUILDA



Gilda 10 Brown

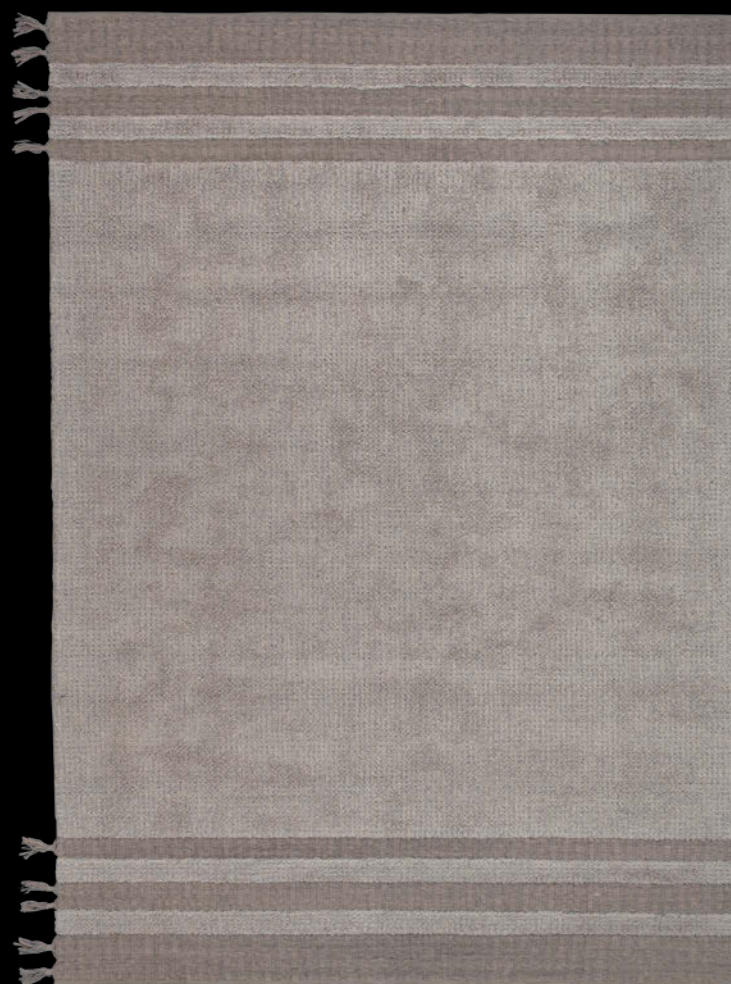

Gilda 11 Silver



Gilda 12 Brown



Gilda 13 Silver



# GILDA

170 x 240 ca./approx  
 200 x 300 ca./approx  
 Misure speciali a richiesta/ Custom sizes on demand  
 Seta vegetale 70% - pelle scamosciata ritorta 30%  
 Altezza felpa 8 - 9 mm  
 gr 3800/mq ca.  
 Vegetable silk 70% - suede twisted leather 30%  
 Pile height 8 - 9 mm  
 gr 3800/sq. mt



Prezioso tappeto taffato a mano.

*Precious handtufted carpet.*

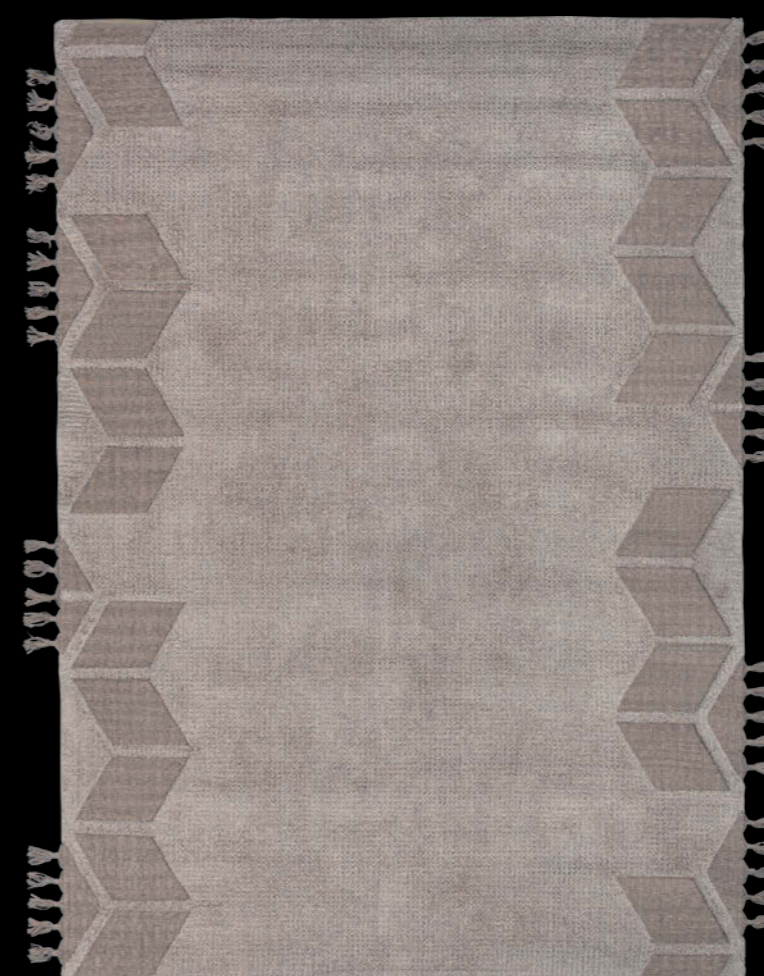

Gilda 14 Brown

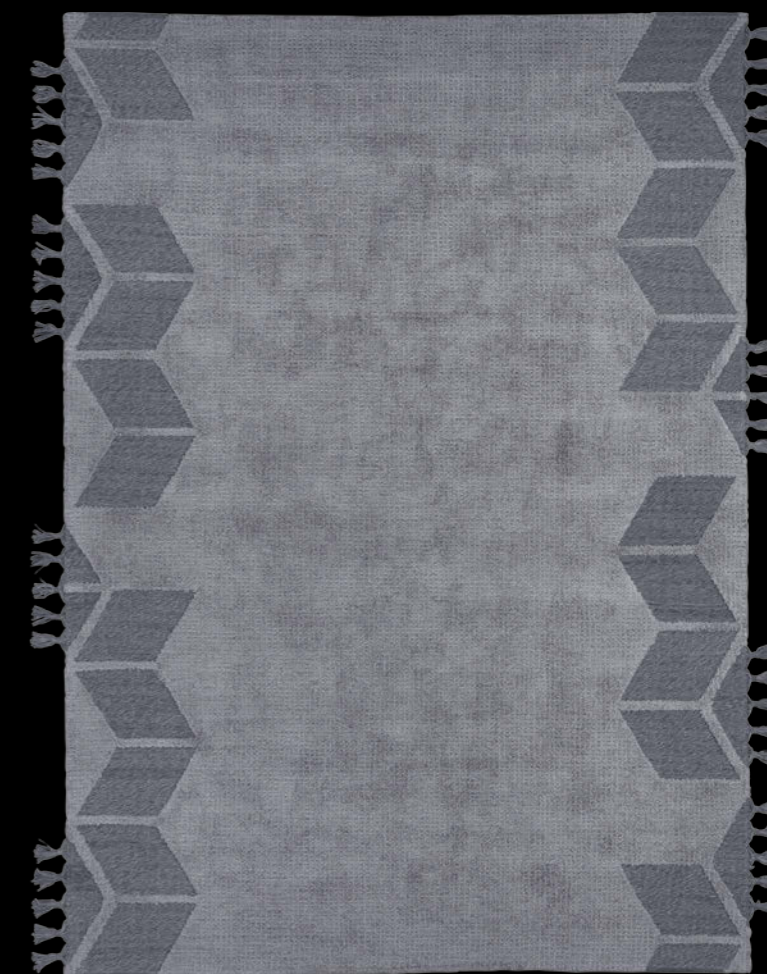

Gilda 15 Silver

# ROME

170 x 240 ca./approx  
200 x 300 ca./approx  
Misure speciali a richiesta/ Custom sizes on demand  
Lana 77% - seta vegetale 23%  
Altezza felpa 10 - 11 mm  
gr 4500/mq ca.  
Wool 77% - vegetable silk 23%  
Pile height 10 - 11 mm  
gr 4500/sq. mt



Tappeto tuffato a mano.  
*Handtufted carpet.*

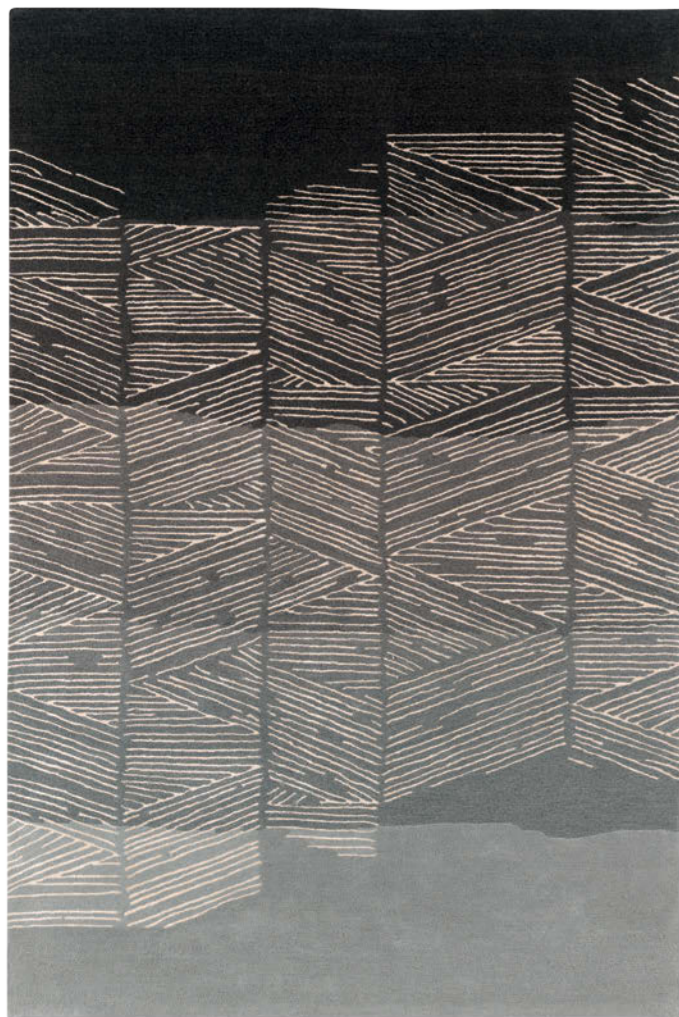

Rome Grey



Rome Neutral



# PORTOFINO 18

Tappeto taffato a mano.  
*Handtufted carpet.*



Ø 220 ca./approx  
Lana 100%  
Altezza felpa 10 - 14 mm  
gr 4500/mq ca.  
Wool 100%  
Pile height 10 -14 mm  
gr 4500/sq. mt

Ø 165 ca./approx  
Lana 100%  
Altezza felpa 10 - 14 mm  
gr 4500/mq ca.  
Wool 100%  
Pile height 10 -14 mm  
gr 4500/sq. mt

Ø 130 ca./approx  
Lana 100%  
Altezza felpa 10 - 14 mm  
gr 4500/mq ca.  
Wool 100%  
Pile height 10 -14 mm  
gr 4500/sq. mt

# PORTOFINO 12

Tappeto taffato a mano.  
*Handtufted carpet.*



Ø 220 ca./approx  
Lana 100%  
Altezza felpa 10 - 14 mm  
gr 4500/mq ca.  
Wool 100%  
Pile height 10 -14 mm  
gr 4500/sq. mt

Ø 165 ca./approx  
Lana 100%  
Altezza felpa 10 - 14 mm  
gr 4500/mq ca.  
Wool 100%  
Pile height 10 -14 mm  
gr 4500/sq. mt

Ø 130 ca./approx  
Lana 100%  
Altezza felpa 10 - 14 mm  
gr 4500/mq ca.  
Wool 100%  
Pile height 10 -14 mm  
gr 4500/sq. mt





# ILIGABUE



# LIGABUE

152 x 236 ca./approx  
 200 x 300 ca./approx  
 Misure speciali a richiesta/ Custom sizes on demand  
 Canapa 35% - pelle 35% - lana di montone 30%  
 gr 2500/mq ca.  
 Hemp 35% - leather 35% - sheepskin wool 30%  
 gr 2500/sq. mt



Tappeto tessuto a mano  
 ottenuto assemblando  
 vecchi kilim turchi ricolorati,  
 pelle e lana di montone.  
 Ogni tappeto è realizzato a  
 mano. La tecnica artigianale  
 garantisce l'unicità di  
 ogni singolo pezzo, che  
 potrebbe presentare piccole  
 differenze rispetto a quello  
 fotografato.  
 Con frangia ai lati lunghi.

*Hand woven carpet made  
 by assembling recoloured  
 old Turkish kilims, leather and  
 sheepskin wool.*

*Each rug is handmade. The  
 craft technique guarantees  
 the uniqueness of each piece,  
 which may be slightly different  
 to those photographed.  
 With fringes on long sides.*

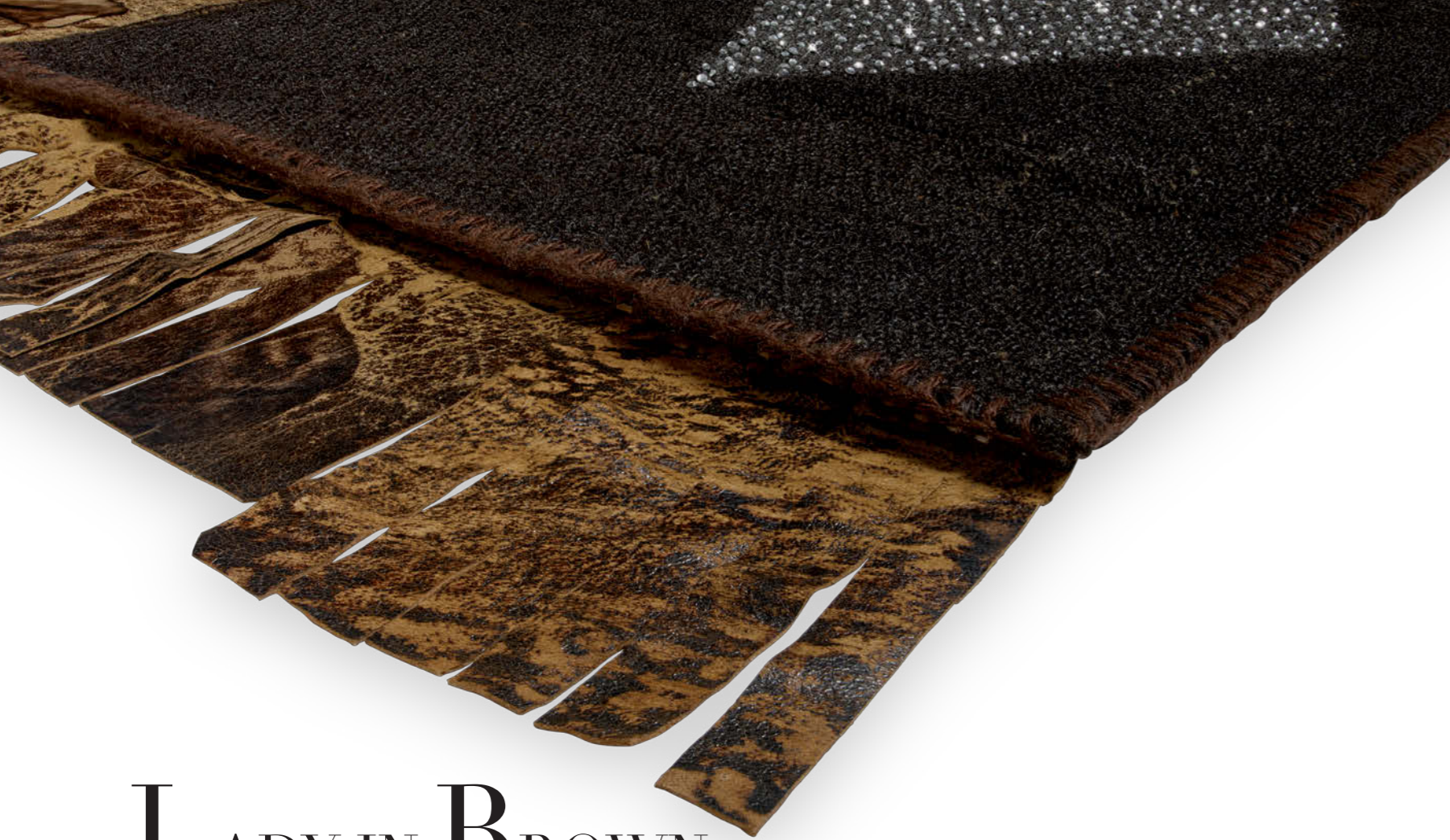

# LADY IN BROWN

154 x 228 ca./approx  
194 x 300 ca./approx  
Misure speciali a richiesta/ Custom sizes on demand  
Pelle bovina 50% - lana di montone 50%  
Inseri in cristalli  
gr 2500/mq ca.  
Cow leather 50% - sheepskin wool 50%  
Crystals inserts  
gr 2500/sq. mt



Tappeto tessuto a mano ottenuto assemblando pelle stampata effetto vintage e lana di montone. Impreziosito da cristalli e con frangia alle testate. Ogni tappeto è realizzato a mano. La tecnica artigianale garantisce l'unicità di ogni singolo pezzo, che potrebbe presentare piccole differenze rispetto a quello fotografato.

*Hand woven carpet made by assembling printed leather vintage looking and sheepskin wool. Embellished with crystals and with fringes on the short sides.*

*Each rug is handmade. The craft technique guarantees the uniqueness of each piece, which may be slightly different to those photographed.*





B ARBY



# BARBY

158 x 240 ca./approx  
200 x 300 ca./approx  
Misure speciali a richiesta/ Custom sizes on demand  
Canapa 50% - lana 50%  
gr 2500/mq ca.  
Hemp 50% - wool 50%  
gr 2500/sq. mt



Barby White



Barby Black



Barby Black&White



Tappeto tessuto a mano ottenuto assemblando vecchi kilim turchi ricolorati e kilim moldavi. Ogni tappeto è realizzato a mano. La tecnica artigianale garantisce l'unicità di ogni singolo pezzo, che potrebbe presentare piccole differenze rispetto a quello fotografato.

*Hand woven carpet made by assembling parts of recoloured old Turkish kilims and Moldavian kilims. Each rug is handmade. The craft technique guarantees the uniqueness of each piece, which may be slightly different to those photographed.*

# B ARBY R OCK

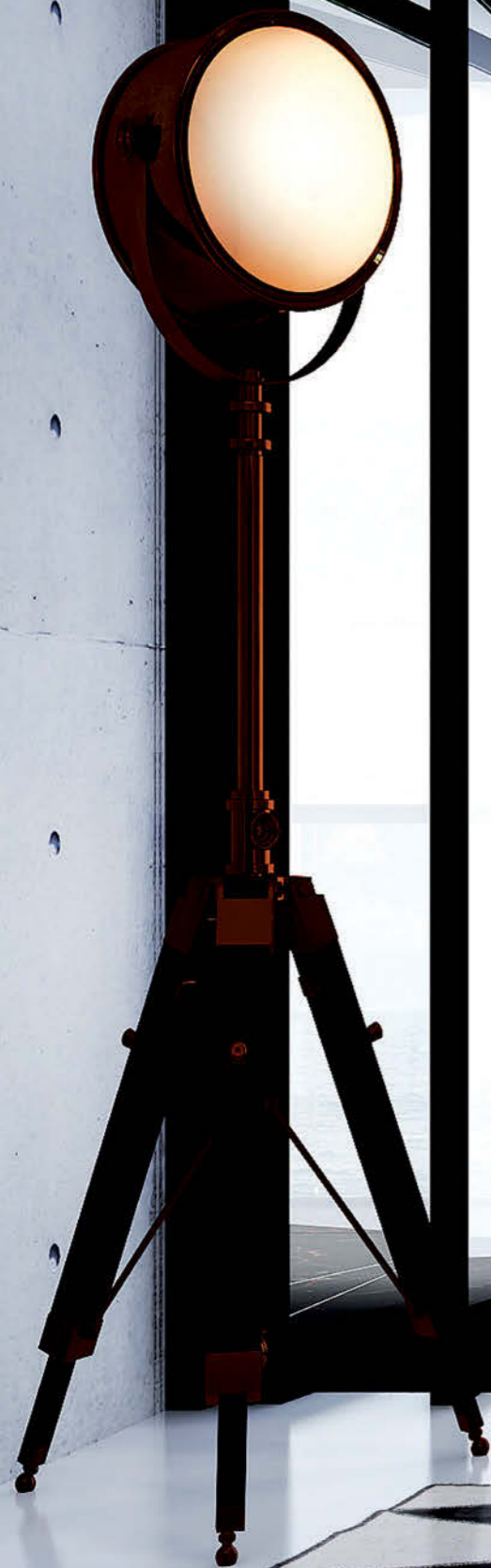

# BARBY ROCK

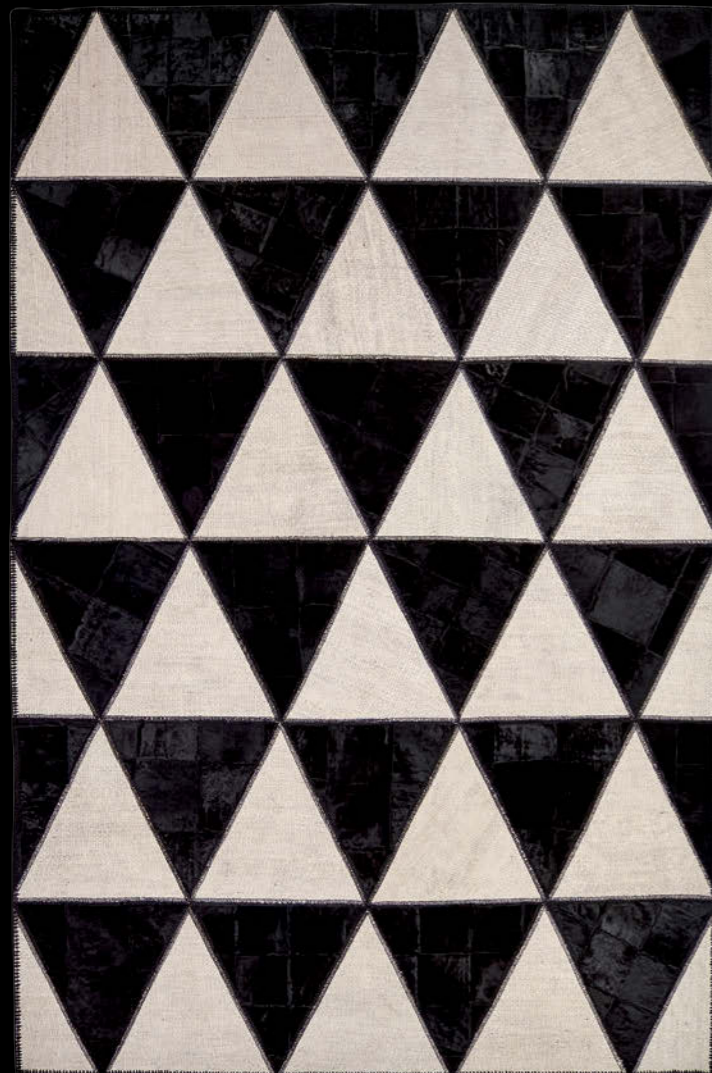

158 x 240 ca./approx  
200 x 300 ca./approx  
Misure speciali a richiesta/ Custom sizes on demand  
Canapa 50% - pelle 50%  
gr 2500/mq ca.  
Hemp 50% - leather 50%  
gr 2500/sq. mt

Tappeto tessuto a mano ottenuto  
assemblando vecchi kilim turchi ricolorati  
e pelle.  
Ogni tappeto è realizzato a mano.  
La tecnica artigianale garantisce l'unicità  
di ogni singolo pezzo, che potrebbe  
presentare piccole differenze rispetto a  
quello fotografato.

*Hand woven carpet made by assembling  
parts of recoloured old Turkish kilims and  
leather. Each rug is handmade.  
The craft technique guarantees the  
uniqueness of each piece, which may be  
slightly different to those photographed.*



# GIOTTO DIAMOND



Ø 208 ca./approx  
Misure speciali a richiesta/ Custom sizes on demand  
Canapa 100%  
Inseri in cristalli  
gr 2500/mq ca.  
Hemp 100%  
Crystals inserts  
gr 2500/sq. mt



Tappeto tessuto a mano ottenuto assemblando vecchi kilim turchi ricolorati. Impreziosito con cristalli.  
Ogni tappeto è realizzato a mano. La tecnica artigianale garantisce l'unicità di ogni singolo pezzo, che potrebbe presentare piccole differenze rispetto a quello fotografato.

*Hand woven carpet made by assembling recoloured old Turkish kilims. Embellished with crystals.  
Each rug is handmade. The craft technique guarantees the uniqueness of each piece, which may be slightly different to those photographed.*





# GIOTTO





# GIOTTO LUREX

Ø 208 ca./approx  
Misure speciali a richiesta / Custom sizes on demand  
Canapa 100%  
Stampa lurex  
Inseri in cristalli  
gr 2500/mq ca.  
Hemp 100%  
Lurex printing  
Crystals inserts  
gr 2500/sq. mt

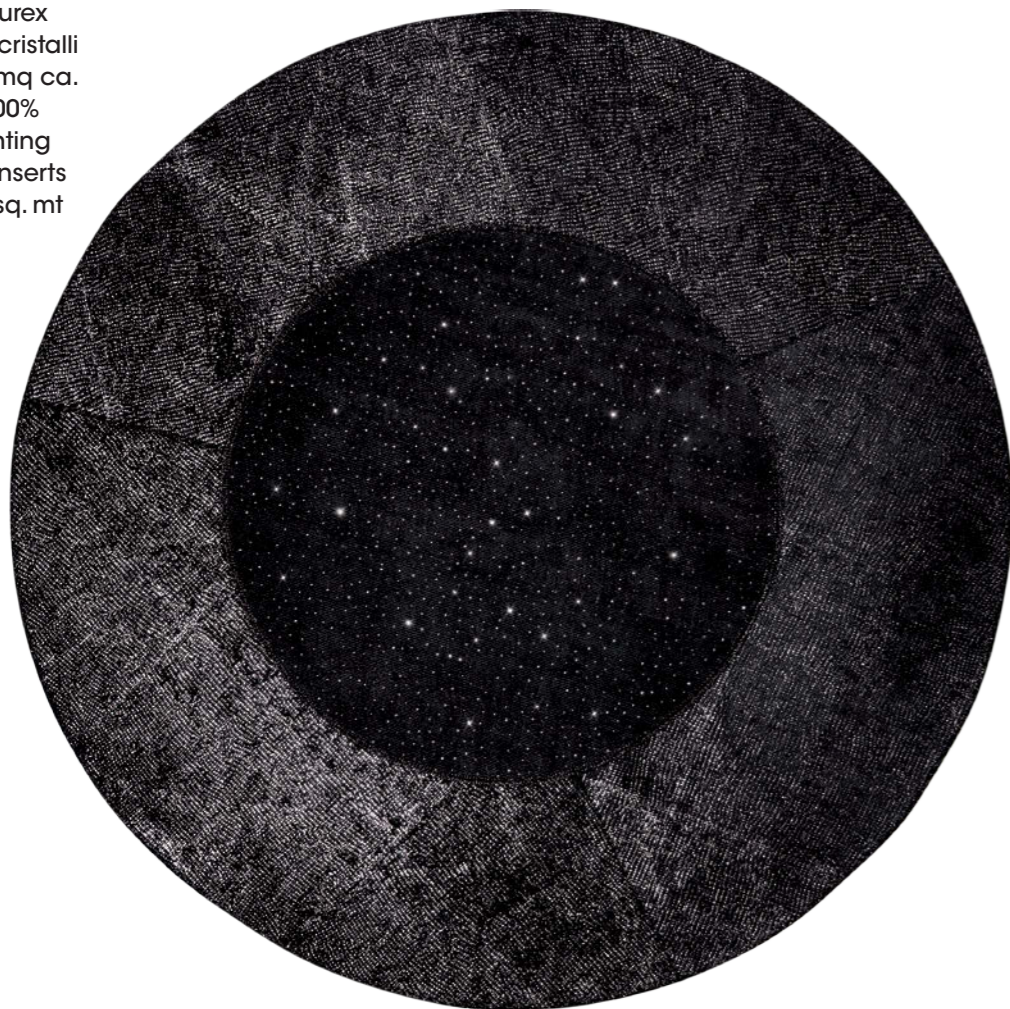

Tappeto tessuto a mano ottenuto assemblando vecchi kilim turchi ricolorati e stampati con lurex. Impreziosito con cristalli. Ogni tappeto è realizzato a mano. La tecnica artigianale garantisce l'unicità di ogni singolo pezzo, che potrebbe presentare piccole differenze rispetto a quello fotografato.

*Hand woven carpet made by assembling recoloured old Turkish kilims and lurex prints. Embellished with crystals. Each rug is handmade. The craft technique guarantees the uniqueness of each piece, which may be slightly different to those photographed.*



# GIOTTO FOLK

Ø 210 ca./approx  
Misure speciali a richiesta/ Custom sizes on demand  
Canapa 50% - lana 50%  
gr 2500/mq ca.  
Hemp 50% - wool 50%  
gr 2500/sq. mt



Tappeto tessuto a mano ottenuto assemblando vecchi kilim turchi ricolorati e kilim moldavi. Ogni tappeto è realizzato a mano. La tecnica artigianale garantisce l'unicità di ogni singolo pezzo, che potrebbe presentare piccole differenze rispetto a quello fotografato.

*Hand woven carpet made by assembling recoloured old Turkish kilims and Moldavian kilims. Each rug is handmade. The craft technique guarantees the uniqueness of each piece, which may be slightly different to those photographed.*

Star Black



Star Emerald



Star Grey



# STAR

Ø 240 ca./approx  
Misure speciali a richest / Custom sizes on demand  
Lana 100%  
gr 2500/mq ca.  
Wool 100%  
gr 2500/sq. mt



Tappeto annodato a mano ottenuto assemblando vecchi kilim turchi ricolorati. Ogni tappeto è realizzato a mano. La tecnica artigianale garantisce l'unicità di ogni singolo pezzo, che potrebbe presentare piccole differenze rispetto a quello fotografato.

*Hand knotted carpet made by assembling recoloured old Turkish kilims. Each rug is handmade. The craft technique guarantees the uniqueness of each piece, which may be slightly different to those photographed.*



# S TRINGHIE



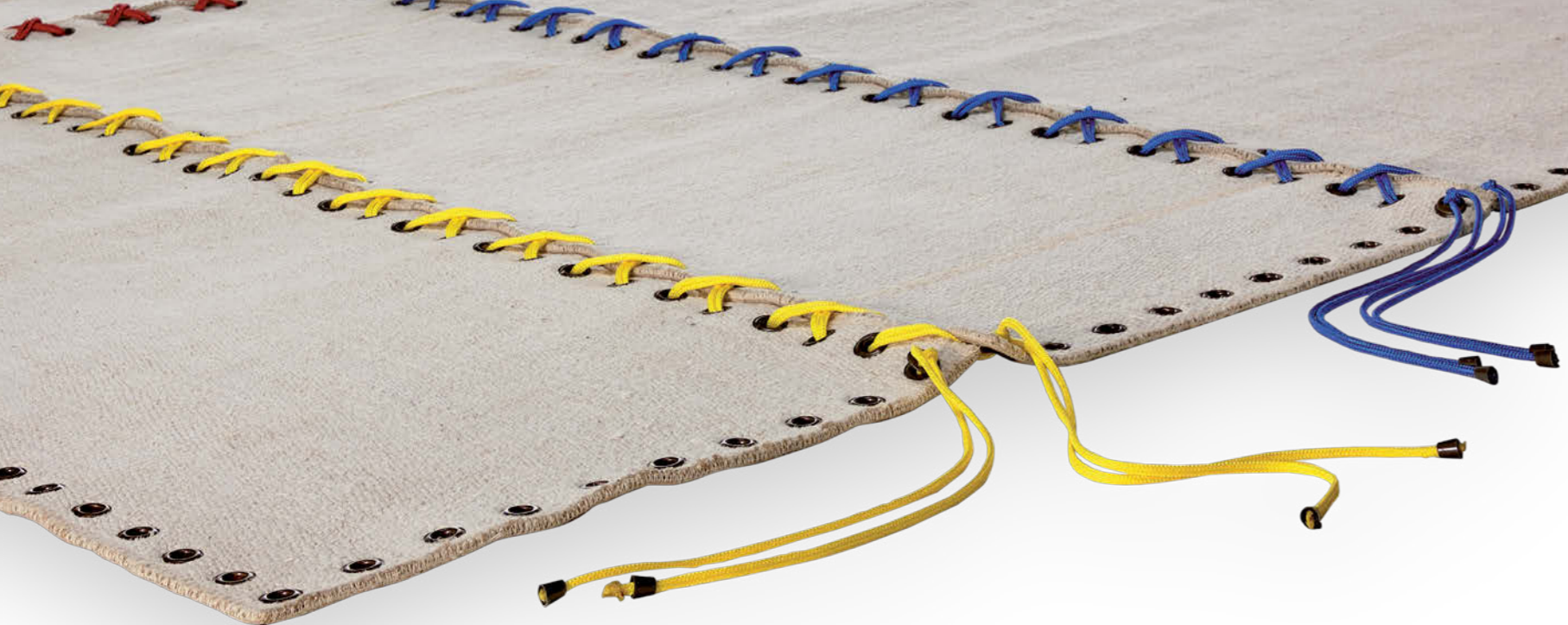

Stringhe Iron



Stringhe Nut Brown



Stringhe Ash Grey



# STRINGHE

150 x 250 ca./approx  
 200 x 200 ca./approx  
 200 x 250 ca./approx  
 200 x 300 ca./approx  
 300 x 400 ca./approx  
 Misure speciali a richiesta / Custom sizes on demand  
 Canapa 100%  
 gr 2500/mq ca.  
 Hemp 100%  
 gr 2500/sq. mt

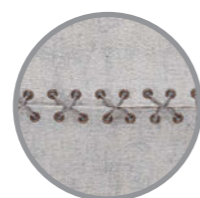

Tappeto patchwork composto da moduli di kilim in canapa assemblati con corde nautiche. Sono presenti anelli in metallo.  
 Tappeto ricomponibile in varie forme e con corde di diverso colore.

*Patchwork carpet made by hemp kilims modules assembled with nautical ropes. Metal rings inserts. It can be reassembled in different shapes and with ropes of different colours.*



Stringhe Black



Stringhe Ivory

# STRINGHE

DARK GREEN

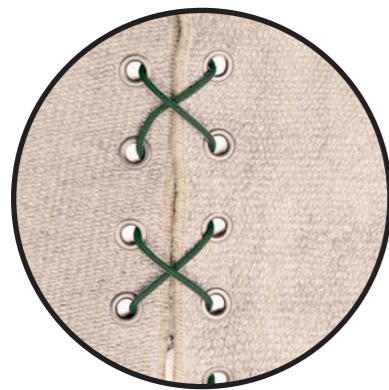

SAND

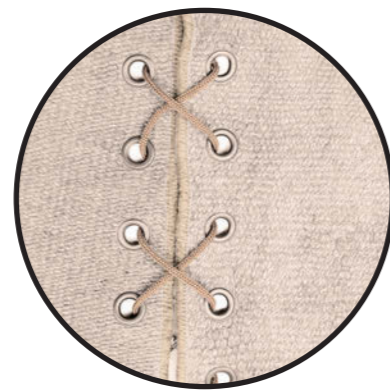

BROWN

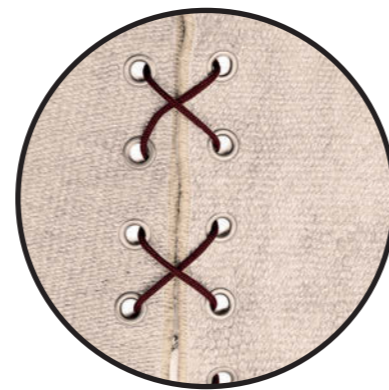

BLACK

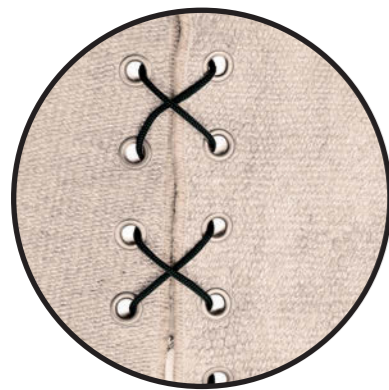

TURQUOISE

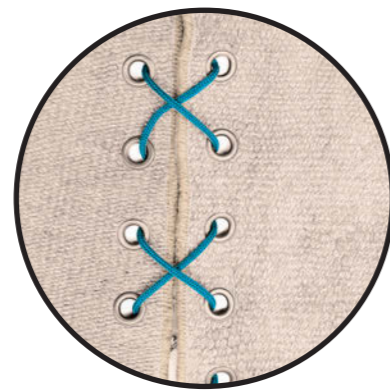

DARK RED

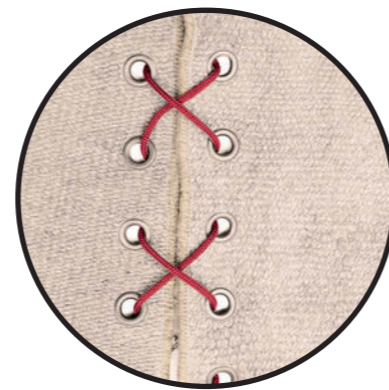

LIGHT GREEN

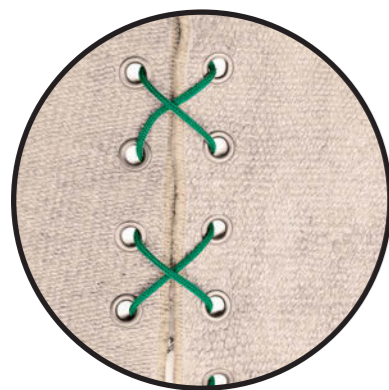

SILVER GREY

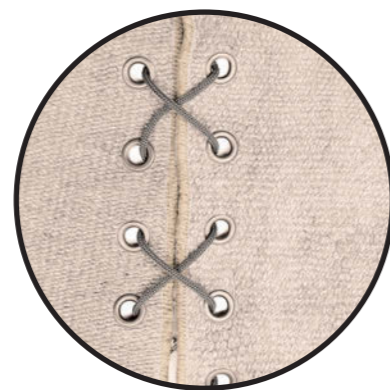

LIGHT RED

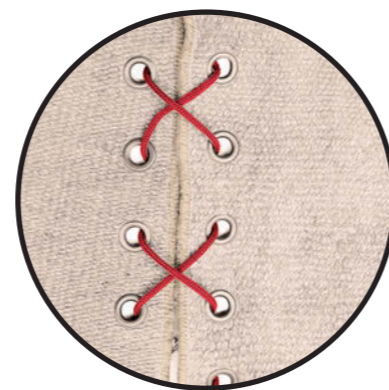

YELLOW

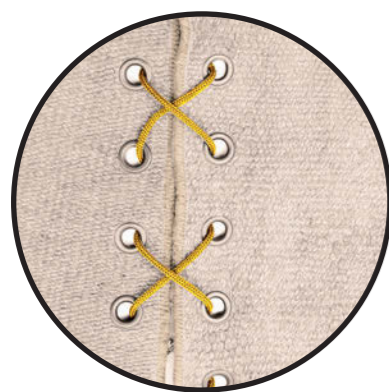

# STRINGHE

Se desideri ricevere il tappeto STRINGHE con corde di colore diverso da quelli fotografati alle pagine 152,153 utilizza gli schemi delle misure seguenti contrassegnando il posizionamento dei colori delle corde a tua scelta

If you want a STRINGHE carpet with different color of ropes from those shown on pages 154,155 please use the diagrams of the sizes below to mark the position of the rope colors you have chosen.

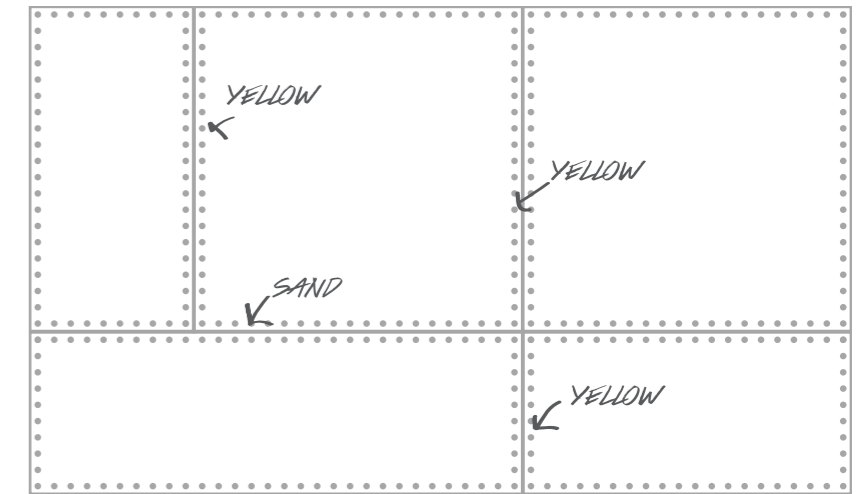

## ESEMPIO

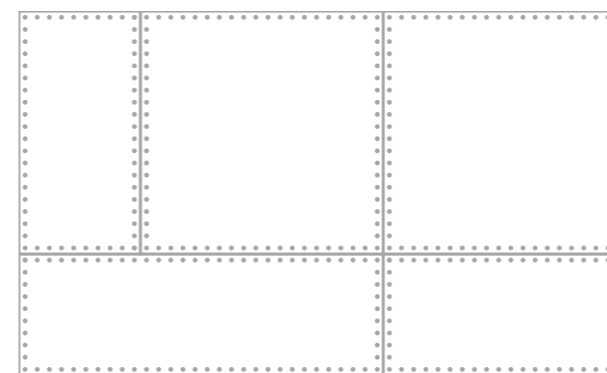

STRINGHE - 150 X 250 cm

STRINGHE - 200 X 250 cm

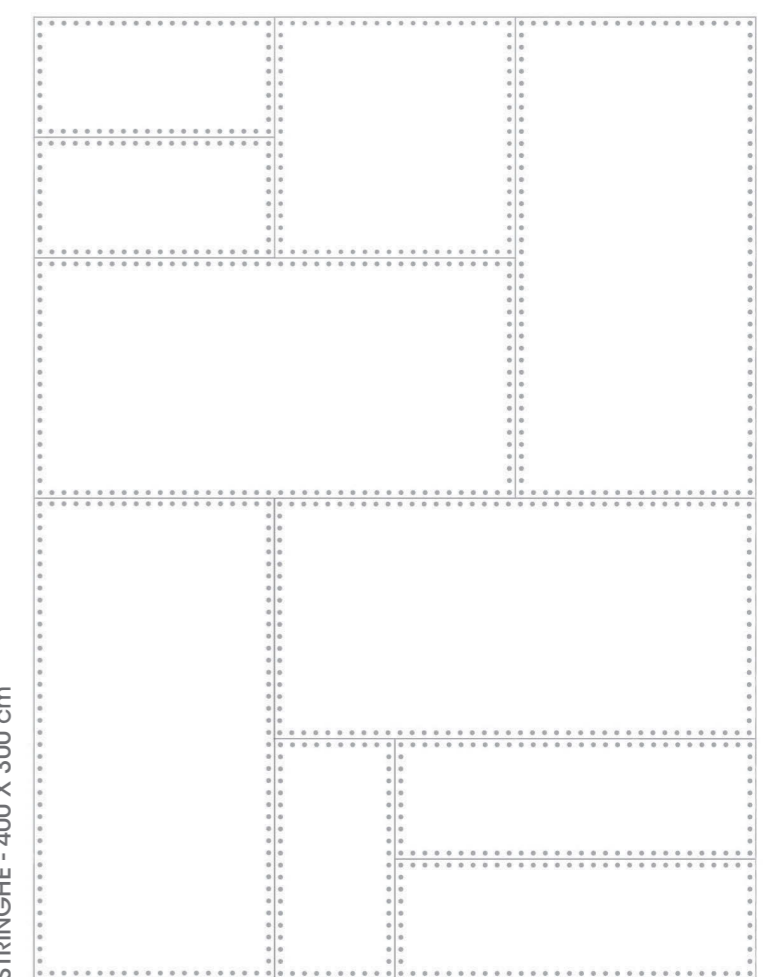
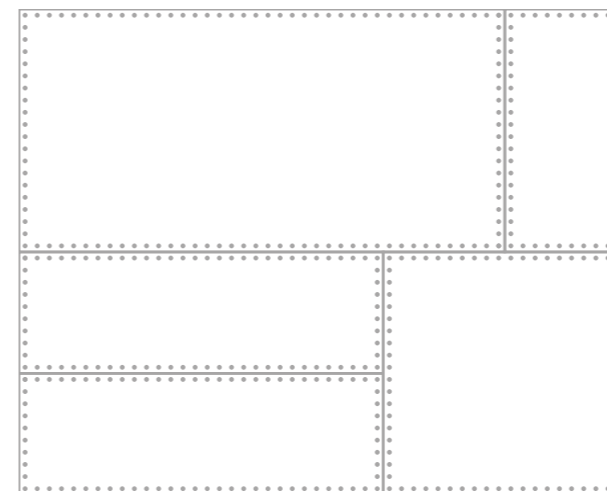

STRINGHE - 400 X 300 cm

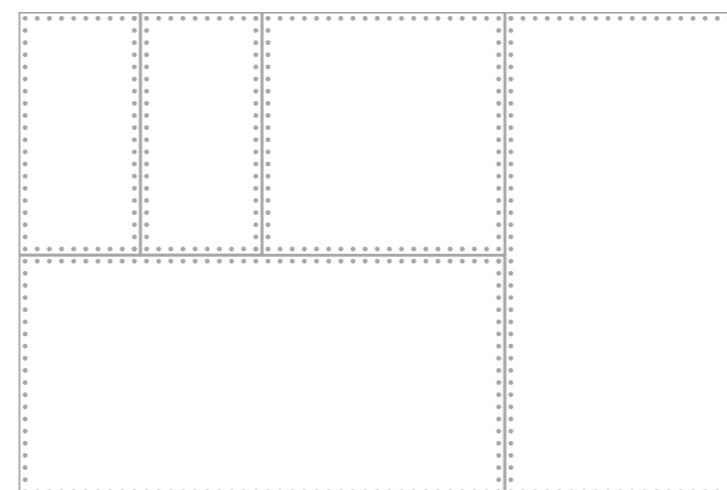

STRINGHE - 200 X 300 cm

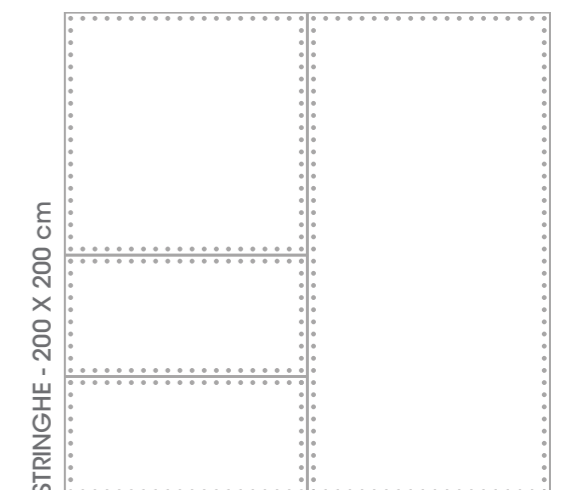

STRINGHE - 200 X 200 cm



Milano Light Grey

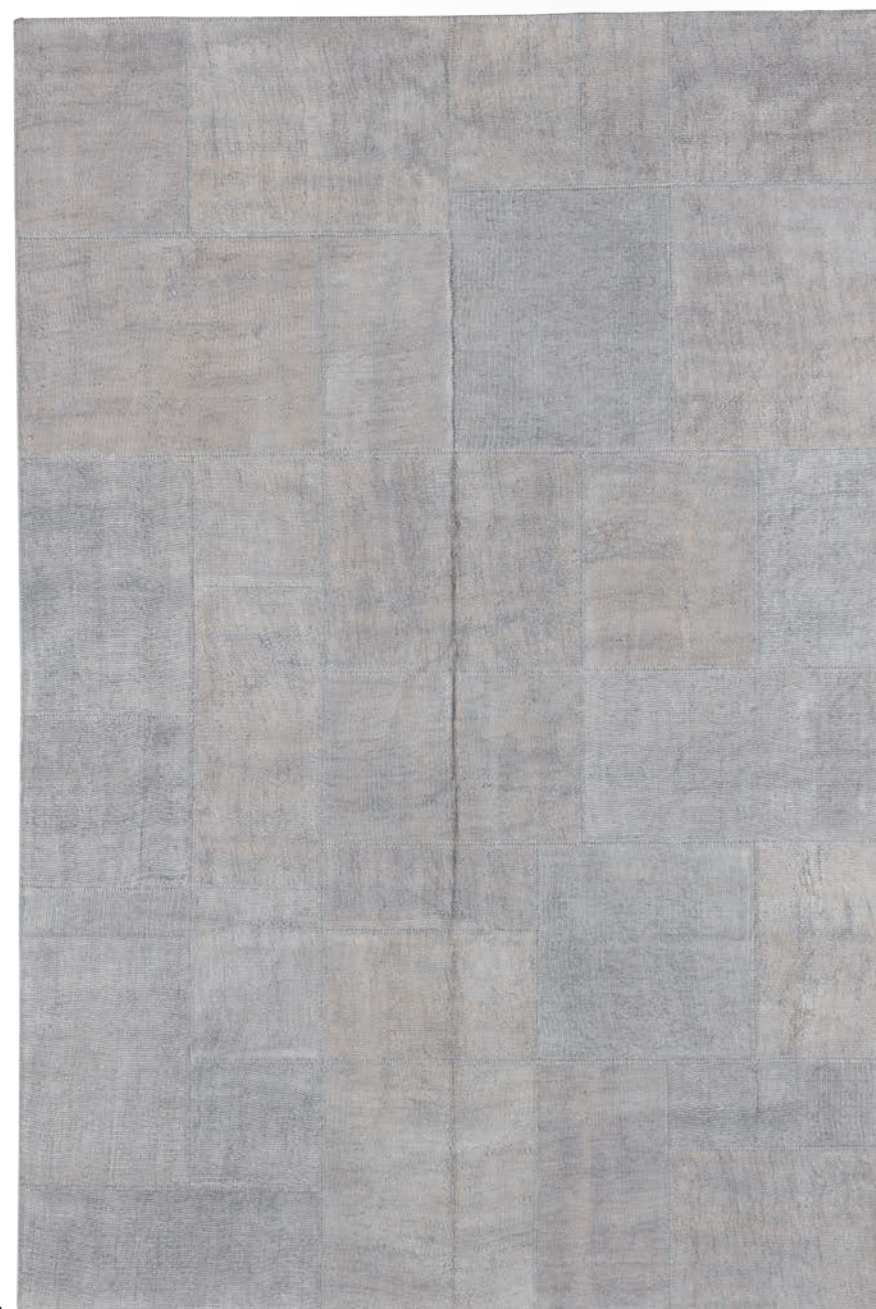

## MILANO

170 x 240 ca./approx  
200 x 300 ca./approx  
Misure speciali a richiesta/ Custom sizes on demand  
Canapa 100%  
gr 2000/mq ca.  
Hemp 100%  
gr 2000/sq. mt



Tappeto ottenuto  
assemblando parti di vecchi  
kilim turchi ricolorati.  
Ogni tappeto è realizzato a  
mano. La tecnica artigianale  
garantisce l'unicità di  
ogni singolo pezzo, che  
potrebbe presentare piccole  
differenze rispetto a quello  
fotografato.

*Hand woven carpet made by  
assembling parts of recoloured  
old Turkish kilims.  
Each rug is handmade. The  
craft technique guarantees  
the uniqueness of each piece,  
which may be slightly different  
to those photographed.*



Milano Nut Brown



Milano Dark Grey



Milano Black

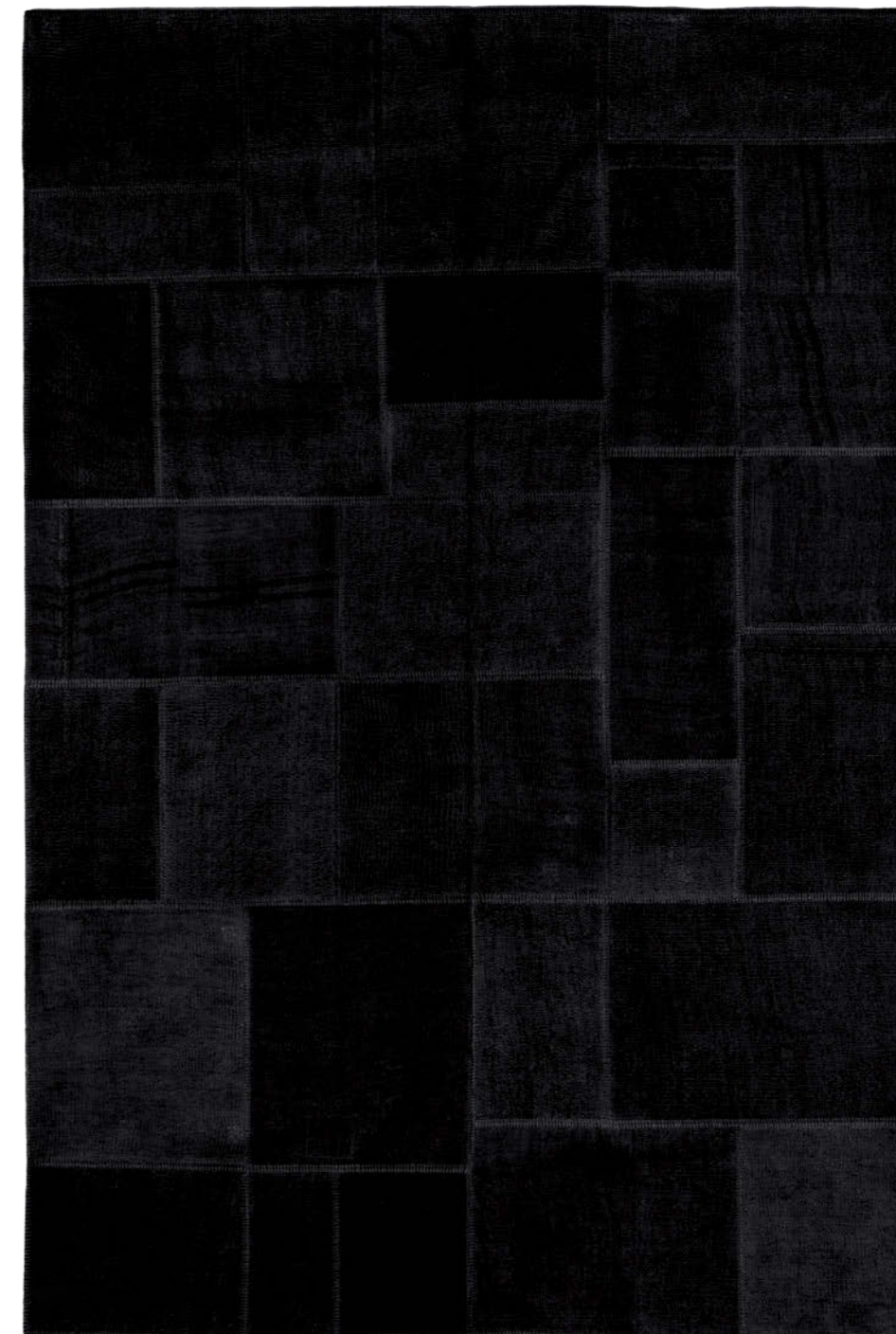

Milano Sand



Milano Brown

# MILANO

170 x 240 ca./approx  
200 x 300 ca./approx  
Misure speciali a richiesta/ Custom sizes on demand  
Canapa 100%  
gr 2000/mq ca.  
Hemp 100%  
gr 2000/sq. mt

Tappeto ottenuto assemblando parti di vecchi kilim turchi ricolorati. Ogni tappeto è realizzato a mano. La tecnica artigianale garantisce l'unicità di ogni singolo pezzo, che potrebbe presentare piccole differenze rispetto a quello fotografato.

*Hand woven carpet made by assembling parts of recoloured old Turkish kilims. Each rug is handmade. The craft technique guarantees the uniqueness of each piece, which may be slightly different to those photographed.*







Da Vinci Lilla-Grey



Da Vinci Grey-Lilla



# DA VINCI

160 x 240 ca./approx  
 200 x 300 ca./approx  
 Misure speciali a richiesta/ Custom sizes on demand  
 Lana 100%  
 gr 3000/mq ca.  
 Wool 100%  
 gr 3000/sq. mt

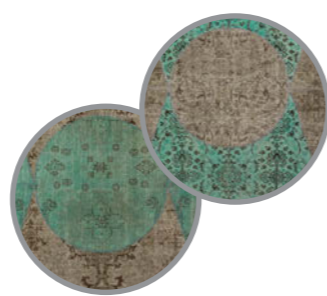

Tappeto ottenuto assemblando parti di vecchi kilim turchi ricolorati. Ogni tappeto è realizzato a mano. La tecnica artigianale garantisce l'unicità di ogni singolo pezzo, che potrebbe presentare piccole differenze rispetto a quello fotografato.

*Hand woven carpet made by assembling parts of recoloured old Turkish kilims. Each rug is handmade. The craft technique guarantees the uniqueness of each piece, which may be slightly different to those photographed.*



Da Vinci Grey-Tiffany



Da Vinci Tiffany-Grey



A NTALYA

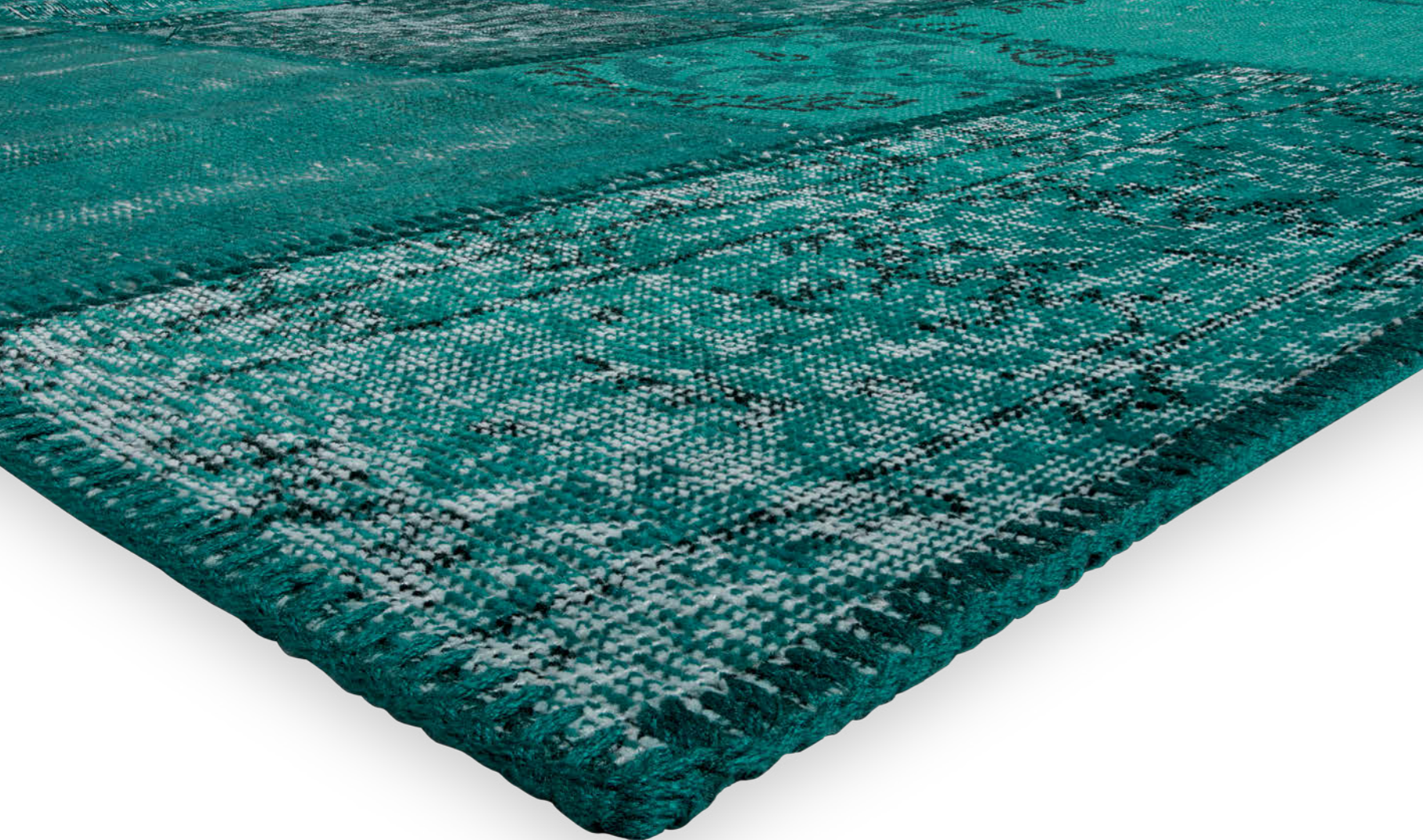

Antalya 60



## ANTALYA

170 x 240 ca./approx  
 200 x 300 ca./approx  
 Misure speciali a richiesta/ Custom sizes on demand  
 Lana 100%  
 gr 3000/mq ca.  
 Wool 100%  
 gr 3000/sq. mt

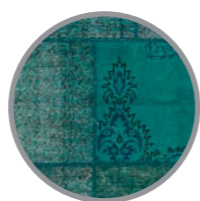

Antalya 40



Antalya 12

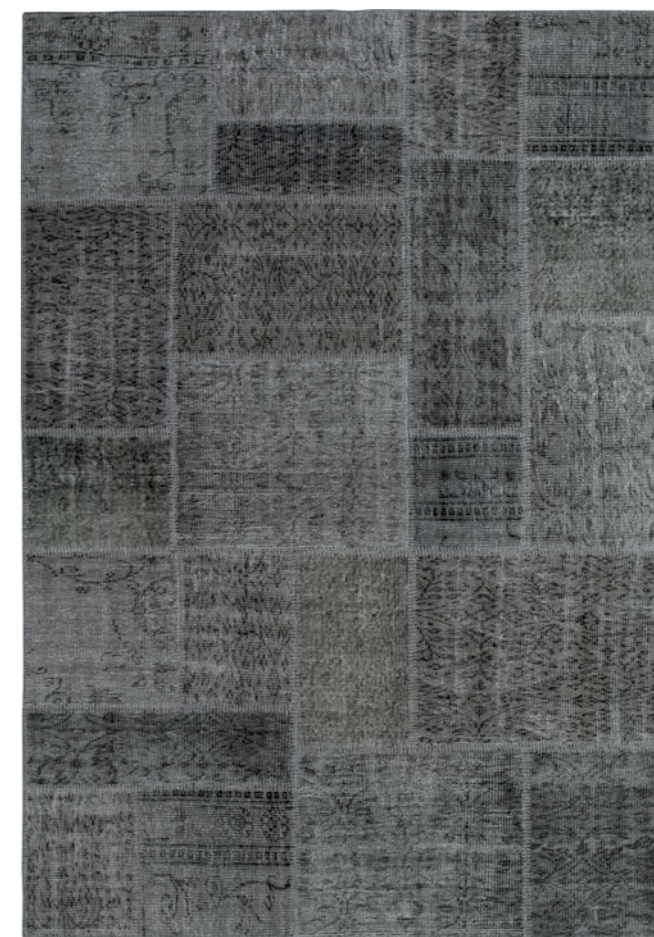

Tappeto ottenuto assemblando parti di vecchi kilim turchi ricolorati. Ogni tappeto è realizzato a mano. La tecnica artigianale garantisce l'unicità di ogni singolo pezzo, che potrebbe presentare piccole differenze rispetto a quello fotografato.

*Hand woven carpet made by assembling parts of recoloured old Turkish kilims.*

*Each rug is handmade. The craft technique guarantees the uniqueness of each piece, which may be slightly different to those photographed.*

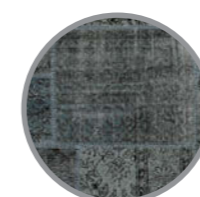

Antalya 25



Antalya 1



# ANTALYA

170 x 240 ca./approx  
200 x 300 ca./approx  
Misure speciali a richiesta/ Custom sizes on demand  
Lana 100%  
gr 3000/mq ca.  
Wool 100%  
gr 3000/sq. mt

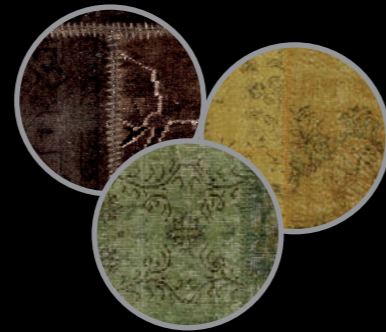

Antalya 8



Antalya 10



Antalya 5

Antalya 15



Antalya New Mix



Tappeto ottenuto assemblando parti di vecchi kilim turchi ricolorati. Ogni tappeto è realizzato a mano. La tecnica artigianale garantisce l'unicità di ogni singolo pezzo, che potrebbe presentare piccole differenze rispetto a quello fotografato.

*Hand woven carpet made by assembling parts of recoloured old Turkish kilims.*

*Each rug is handmade. The craft technique guarantees the uniqueness of each piece, which may be slightly different to those photographed.*

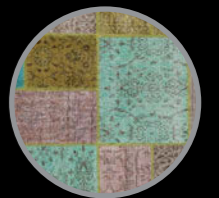



# ALYSSA PATCHWORK

160X230 ca./approx.  
200X300 ca./approx  
Polipropilene 100%  
gr 2300/mq ca.  
Polypropylene 100%  
gr 2300/sq. mt



Tappeto tessuto a mano realizzato in corda nautica.

Hand woven carpet made by nautical rope.

INDOOR - OUTDOOR - WATERPROOF

TANTO STRAVAGANTE QUANTO RESISTENTE!  
AS GLAMOROUS AS STRONG!



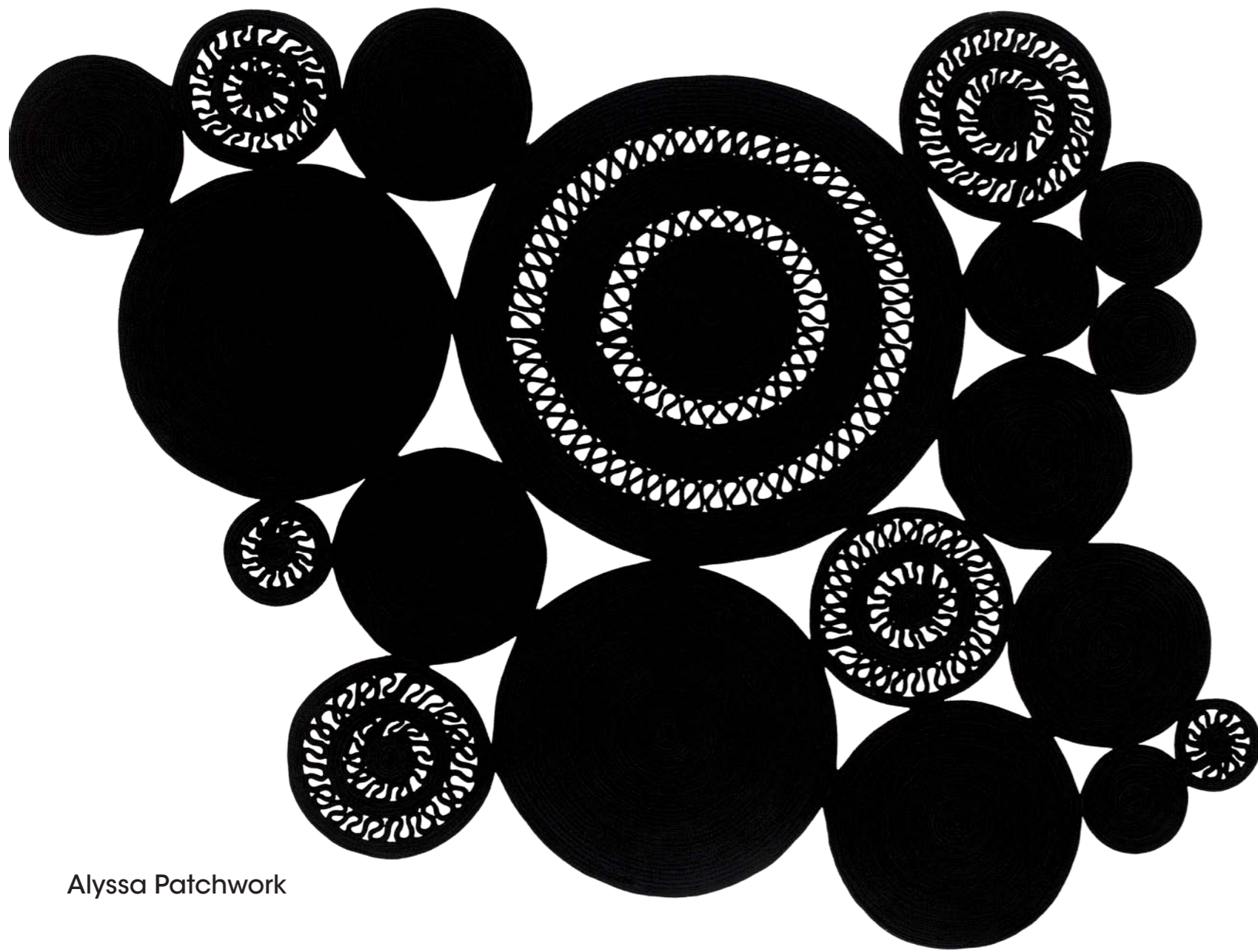

Alyssa Patchwork

# ALYSSA BLACK

Ø 120 ca./approx  
 Ø 160 ca./approx  
 Ø 200 ca./approx  
 Polipropilene 100%  
 gr 2300/mq ca.  
 Polypropylene 100%  
 gr 2300/sq. mt

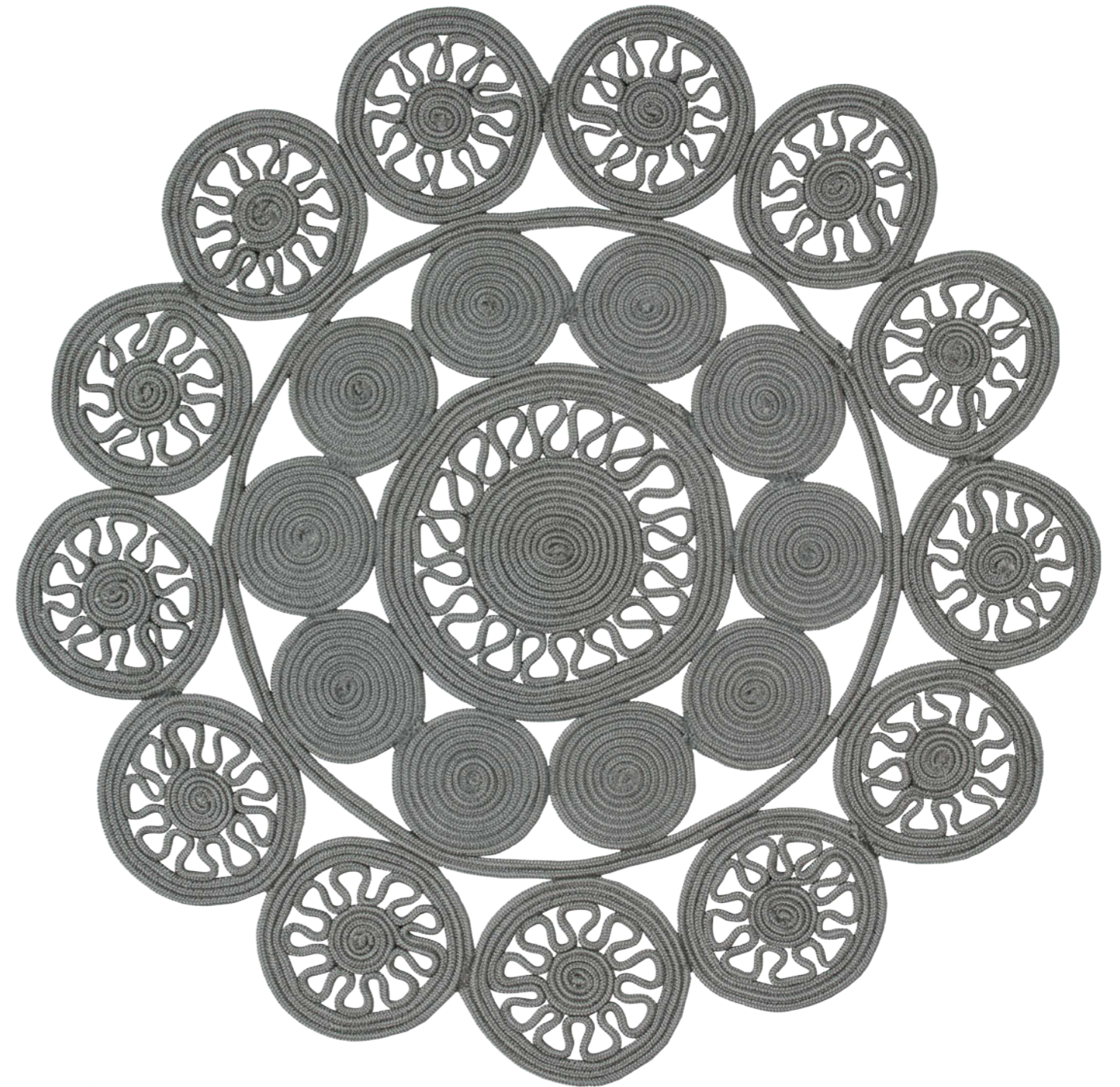
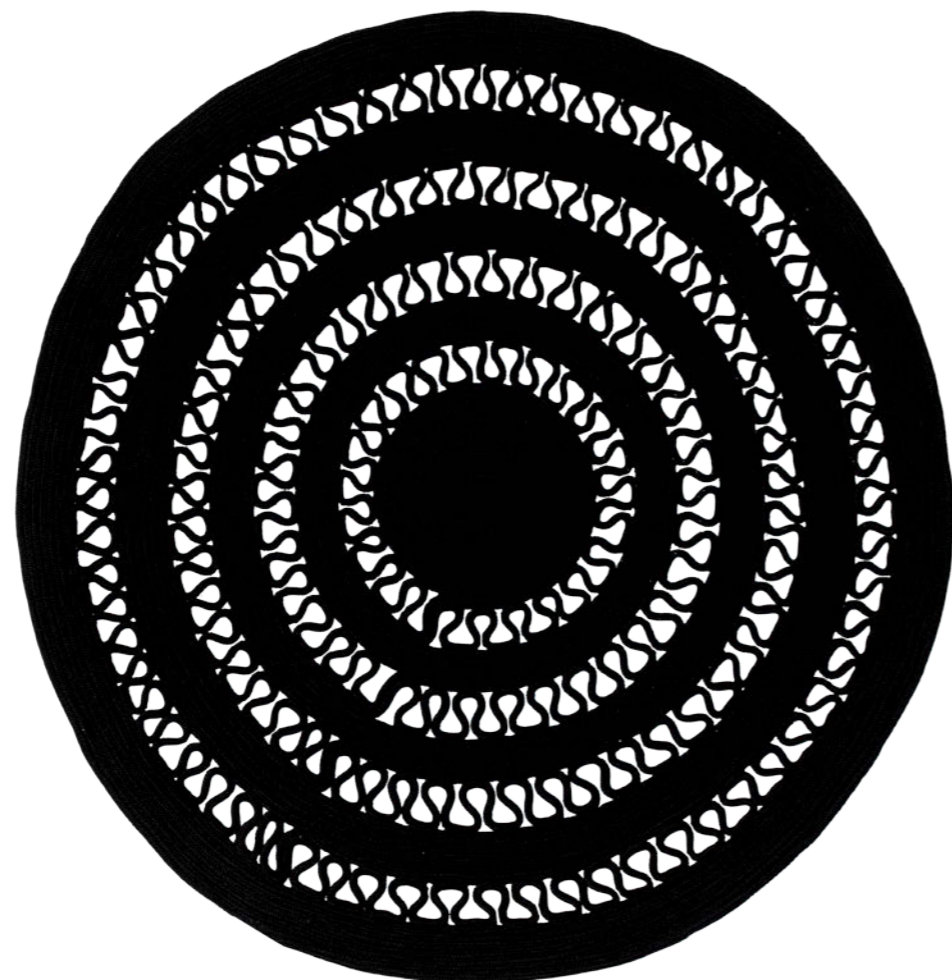

# ALYSSA SILVER

Ø 120 ca./approx  
 Ø 160 ca./approx  
 Ø 200 ca./approx  
 Polipropilene 100%  
 gr 2300/mq ca.  
 Polypropylene 100%  
 gr 2300/sq. mt

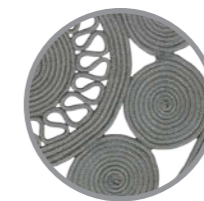

Tappeto tessuto a mano realizzato in corda nautica.

Hand woven carpet made by nautical rope.

INDOOR - OUTDOOR - WATERPROOF

TANTO STRAVAGANTE QUANTO RESISTENTE!  
 AS GLAMOROUS AS STRONG!

An elephant is shown from the chest down, standing on a large, intricately patterned rug. The rug features a complex geometric and floral design in shades of brown, black, and red. The elephant's trunk is visible, extending downwards. The background is dark, making the rug and the elephant stand out.

KILIM  
MIE  
SOFTLY

# SARI







# SARI

160 x 230 ca./approx  
200 x 300 ca./approx  
Misure speciali a richiesta/ Custom sizes on demand  
Seta sari 100%  
Stuoia  
gr 2000/mq ca.  
Saree silk 100%  
Flatweave  
gr 2000/sq. mt

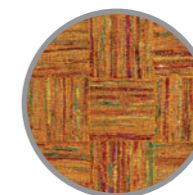
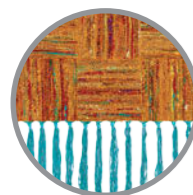

Tappeto tessuto a mano ottenuto riutilizzando i Sari, indumenti tradizionali delle donne indiane.

Impreziosito da dettagli in legno e seta vegetale.

Ogni tappeto è realizzato a mano. La tecnica artigianale garantisce l'unicità di ogni singolo pezzo, che potrebbe presentare piccole differenze rispetto a quello fotografato.

Tappeto disponibile con o senza frangia.

*Hand woven carpet made by reusing Sarees, traditional garments of Indian women.*

*Wood and vegetable silk details embellished this rug.  
Each rug is handmade. The craft technique guarantees the uniqueness of each piece, which may be slightly different to those photographed.  
Available carpet with or without fringes.*

# AISHA





# AISHA IVORY

170 x 240 ca./approx  
 200 x 300 ca./approx  
 Misure speciali a richiesta/ Custom sizes on demand  
 Lana 100%  
 Stuoia  
 gr 2000/mq ca.  
 Wool 100%  
 Flatweave  
 gr 2000/sq. mt

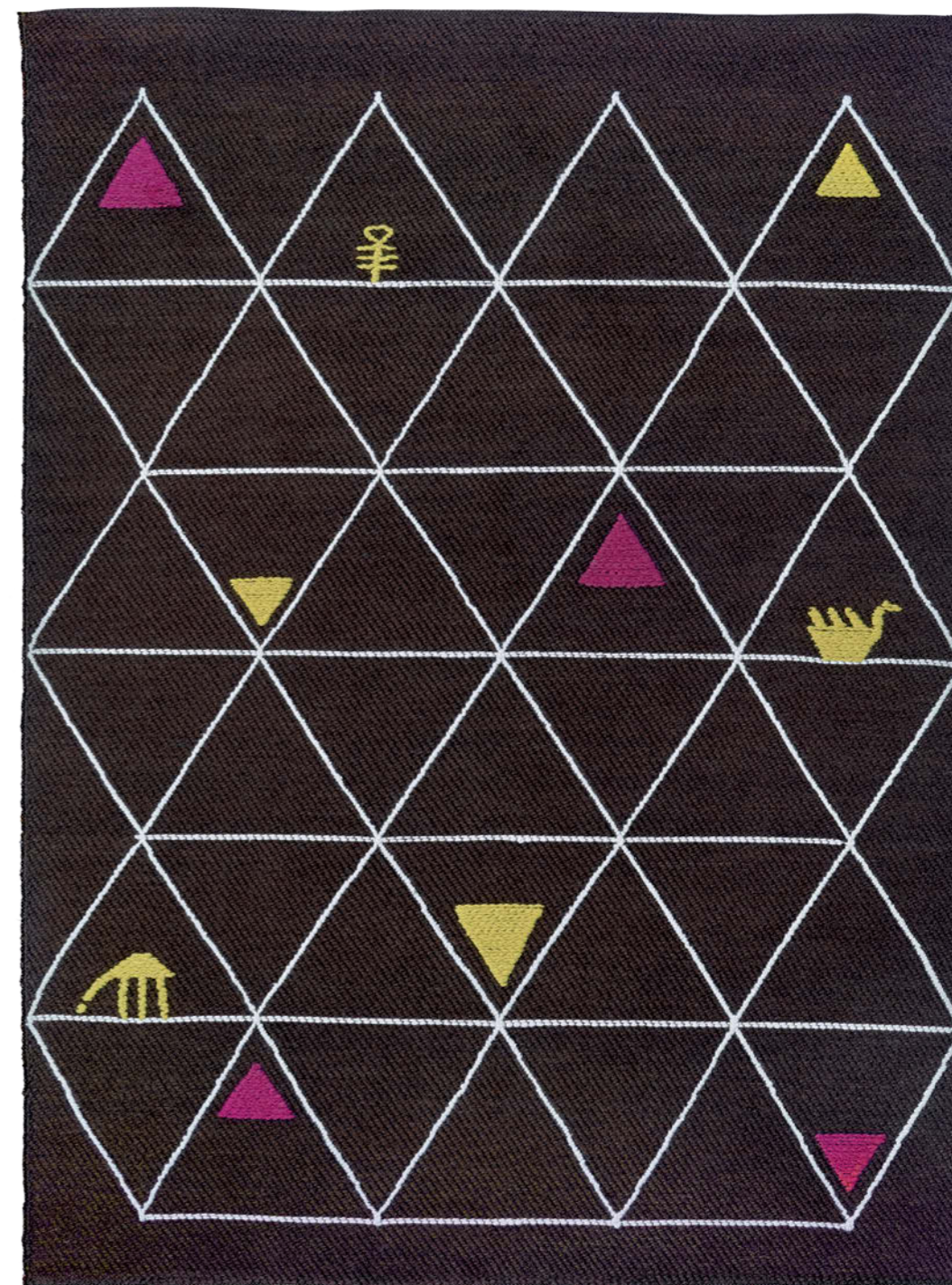

Tappeto tessuto a mano, impreziosito da dettagli e perline in legno.  
 Tappeto disponibile con o senza frangia.

*Hand woven carpet, embellished with wood details and beads.  
 Available carpet with or without fringes.*

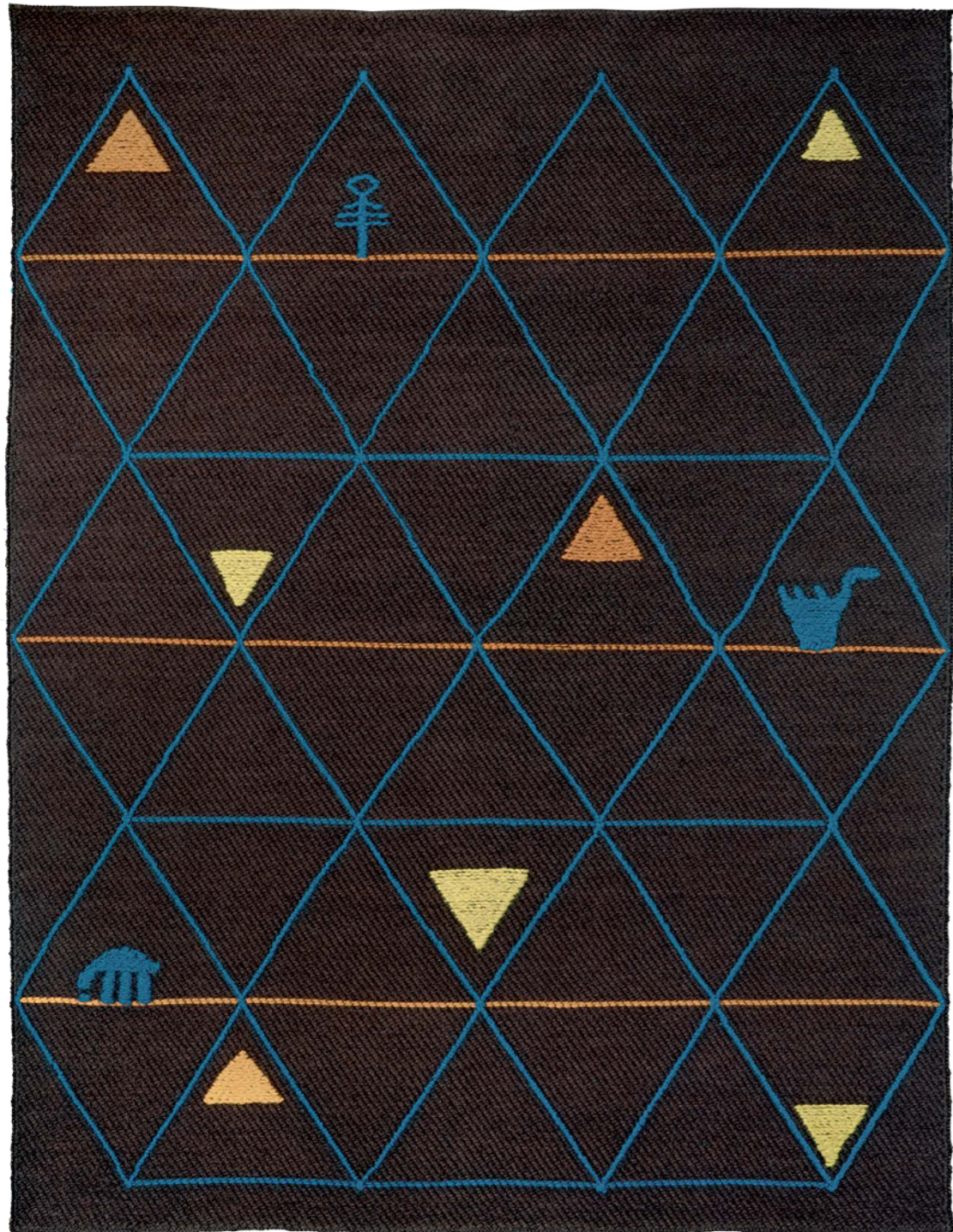

Tappeto tessuto a mano, impreziosito da dettagli e perline in legno.  
Tappeto disponibile con o senza frangia.

*Hand woven carpet, embellished with wood details and beads.  
Available carpet with or without fringes.*

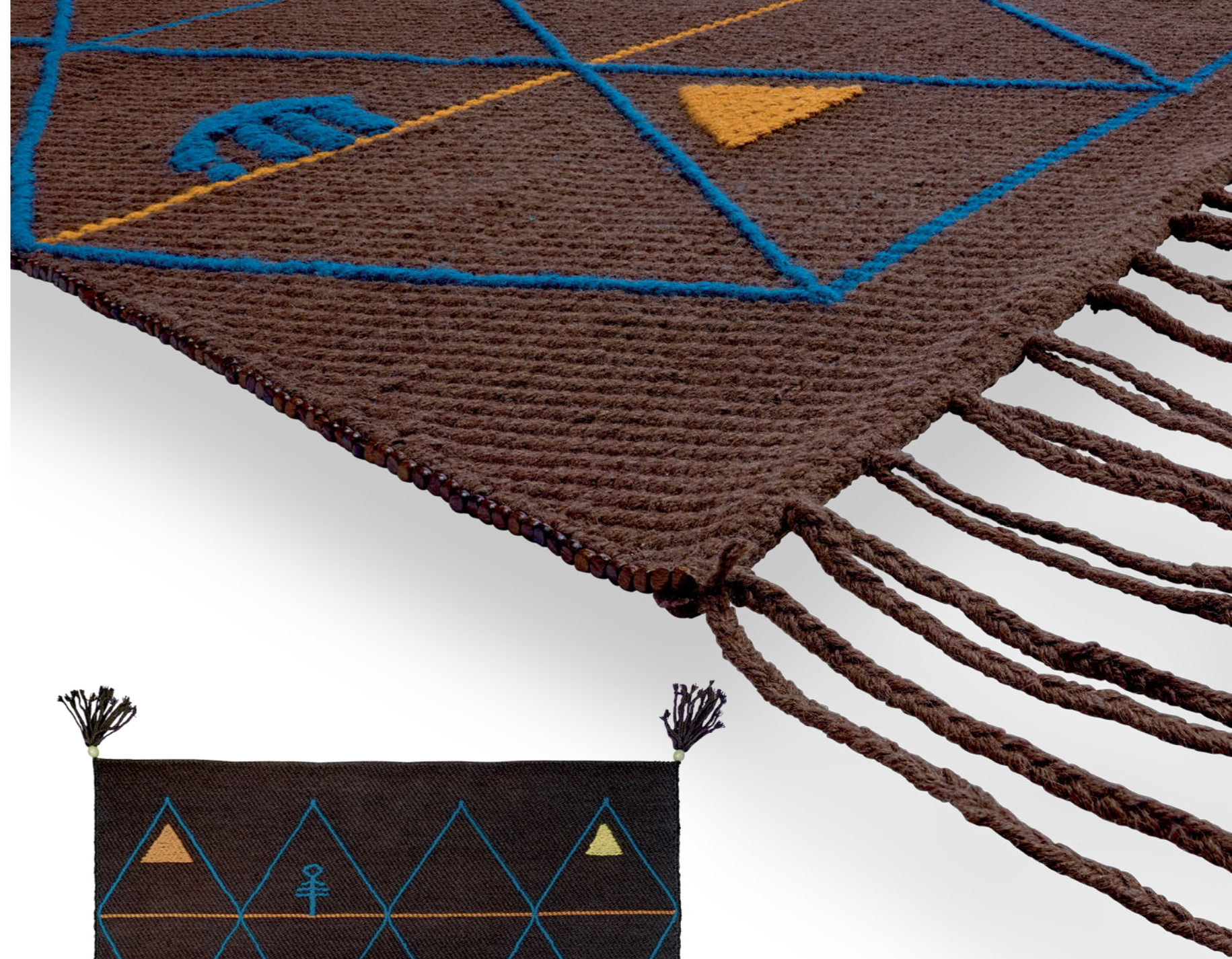

## AISHA BLUE

170 x 240 ca./approx  
200 x 300 ca./approx  
Misure speciali a richiesta/ Custom sizes on demand  
Lana 100%  
Stuoia  
gr 2000/mq ca.  
Wool 100%  
Flatweave  
gr 2000/sq. mt



# ZAIMIA



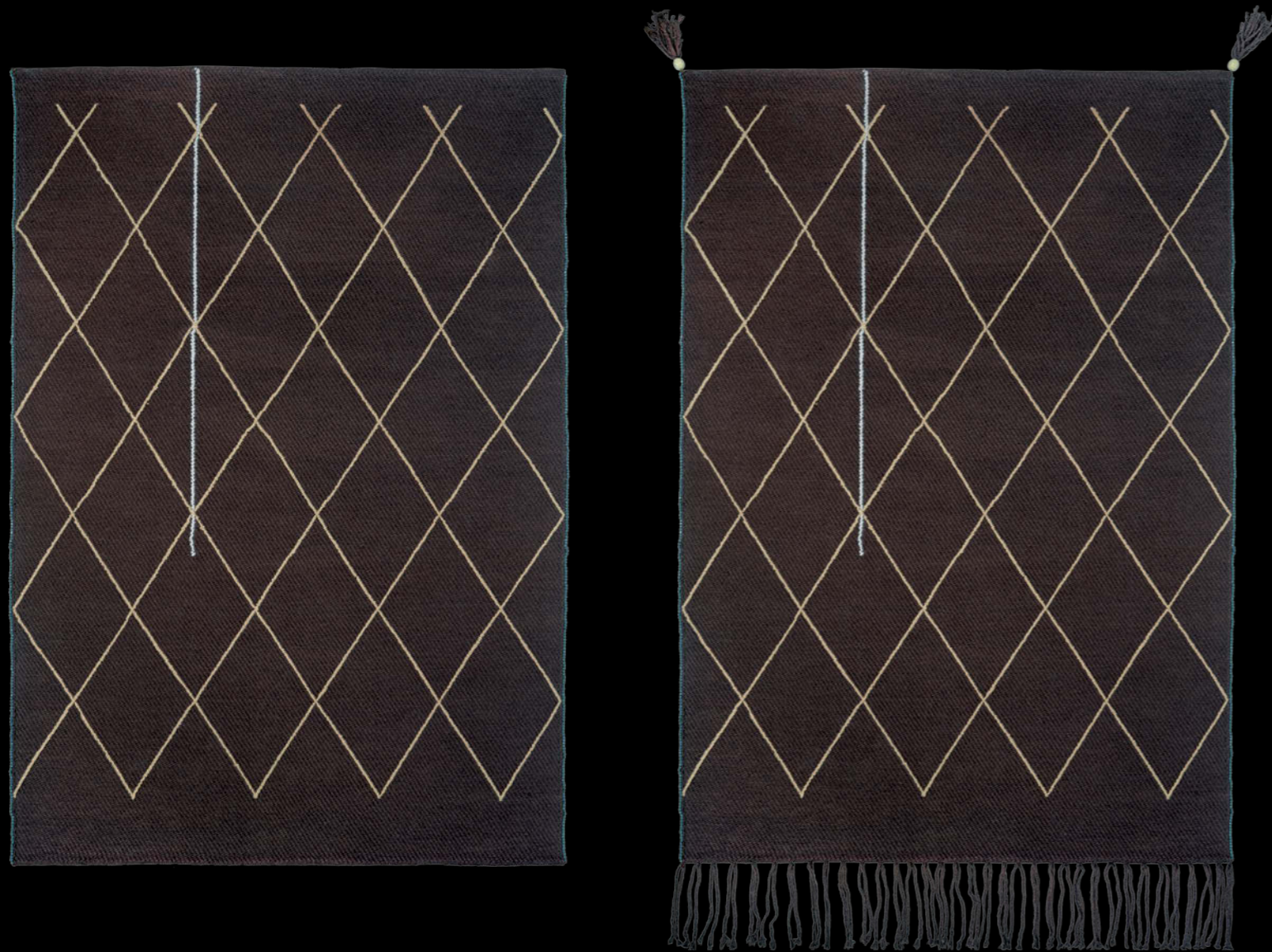

## MALIKA

170 x 240 ca./approx  
 200 x 300 ca./approx  
 Misure speciali a richiesta/ Custom sizes on demand  
 Lana 100%  
 Stuoia  
 gr 2000/mq ca.  
 Wool 100%  
 Flatweave  
 gr 2000/sq. mt



Tappeto tessuto a mano, impreziosito da dettagli e perline in legno.  
 Tappeto disponibile con o senza frangia.

*Hand woven carpet, embellished with wood details and beads.  
 Available carpet with or without fringes.*



## ZAIMA

170 x 240 ca./approx  
 200 x 300 ca./approx  
 Misure speciali a richiesta/ Custom sizes on demand  
 Lana 100%  
 Stuoia  
 gr 2000/mq ca.  
 Wool 100%  
 Flatweave  
 gr 2000/sq. mt

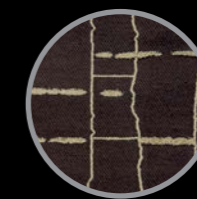

Tappeto tessuto a mano, impreziosito da dettagli e perline in legno.  
 Tappeto disponibile con o senza frangia.

*Hand woven carpet, embellished with wood details and beads.  
 Available carpet with or without fringes.*

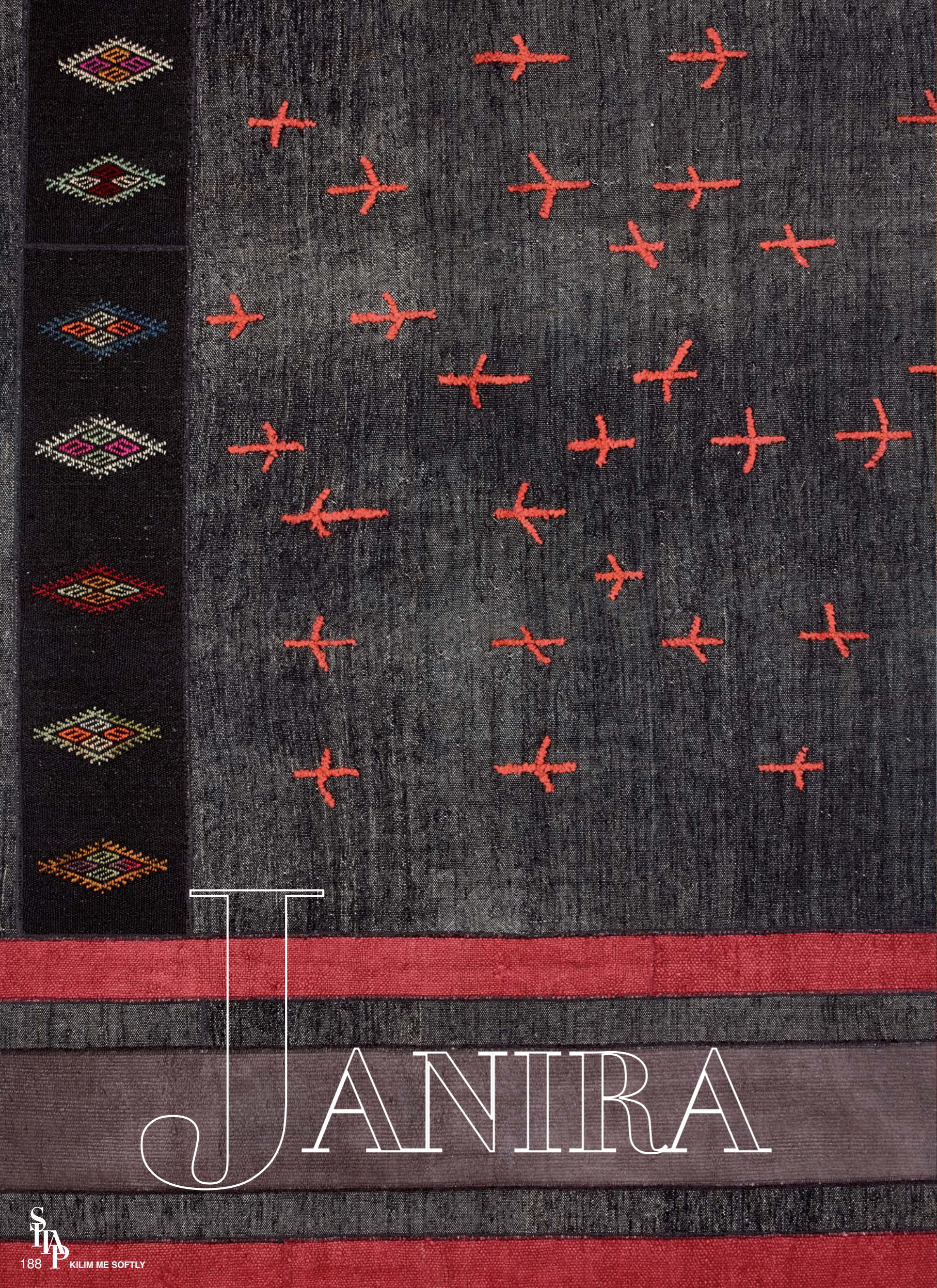

# JANIRA





Janira Br/Beige



Janira Br/Mustard



Janira Br/Red

# JANIRA

160 x 240 ca./approx  
 200 x 300 ca./approx  
 Misure speciali a richiesta/ Custom sizes on demand  
 Lana 70% - canapa 30%  
 Stuoia  
 gr 1900/mq ca.  
 Wool 70% - hemp 30%  
 Flatweave  
 gr 1900/sq. mt



Tappeto tessuto a mano, arricchito da dettagli in pura lana e legno.  
*Hand woven carpet, embellished with pure wool and wood.*



# HIMALAYA



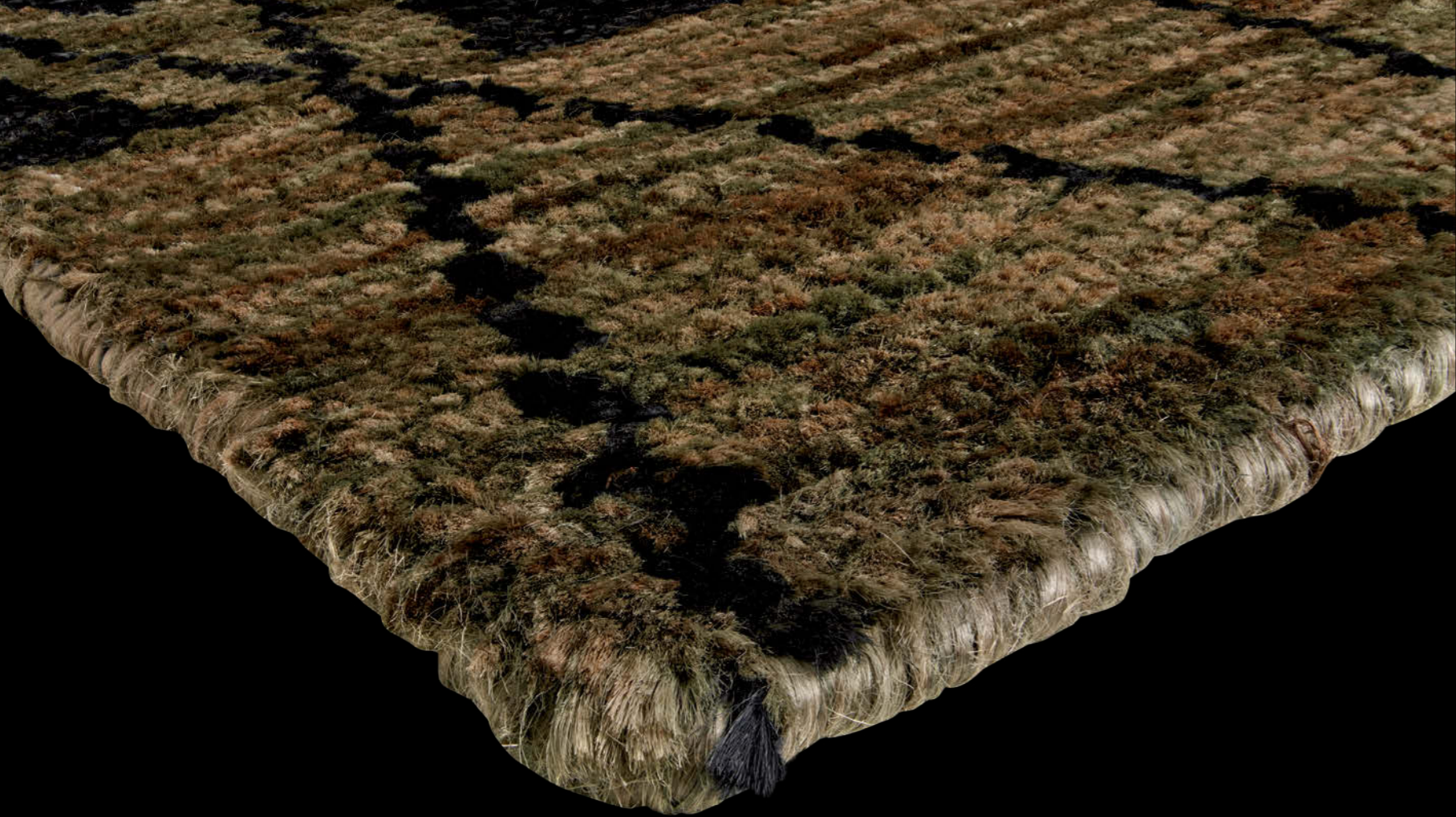

Himalaya Ikat Black



Himalaya Cass LT Brown



# HIMALAYA

160 x 230 ca./approx  
200 x 300 ca./approx  
Juta 100%  
Altezza felpa 15 - 16 mm  
gr 3700/mq ca.  
Jute 100%  
Pile height 15 - 16 mm  
gr 3700/sq. mt



Tappeto annodato a mano.  
*Hand knotted carpet.*



Himalaya AC Charcoal



Tappeto annodato a mano.  
*Hand knotted carpet.*



Himalaya Ikat Blue-Bi



LUXURY PLAIN COLOR

# P ERLA





Perla Light Beige



Perla Gold



Perla Ivory

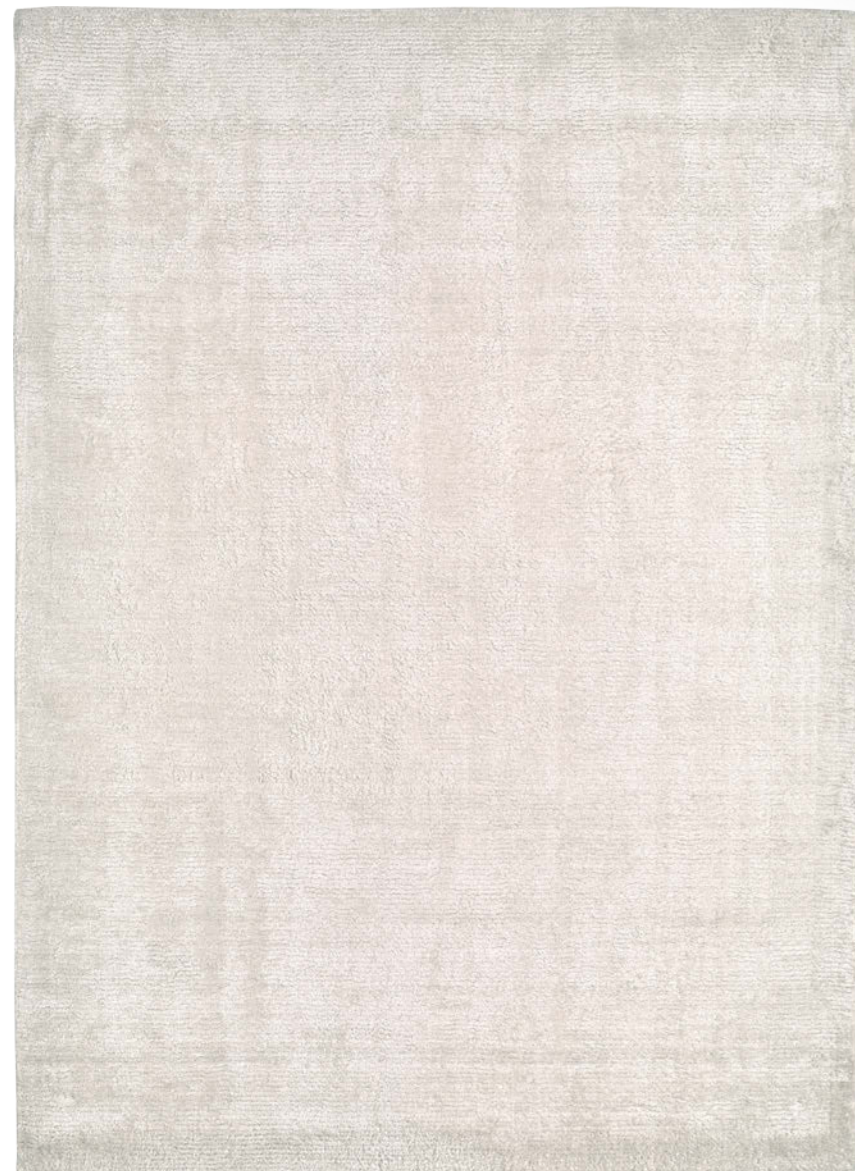

# PERLA

170 x 240  
 200 x 300  
 Misure speciali a richiesta/ Custom sizes on demand  
 Seta vegetale 100%  
 Altezza felpa 6 - 10 mm  
 gr 3500/mq ca.  
 Vegetable silk 100%  
 Pile height 6 - 10 mm  
 gr 3500 sq. mt

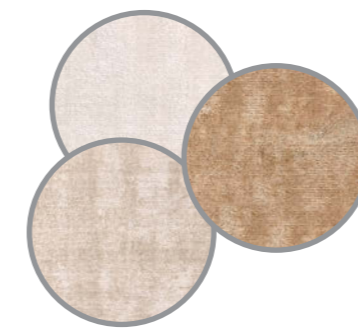

Tappeto tessuto su telaio a mano.

*Handloom carpet.*

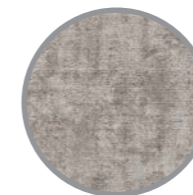

Perla Grey



SOFT SHINY



Soft Shiny 14A



Soft Shiny 10C



# SOFT SHINY

160 x 230  
200 x 300  
Misure speciali a richiesta/ Custom sizes on demand  
Seta vegetale 100%  
Altezza felpa 7 mm  
gr 4300/mq ca.  
Vegetable silk 100%  
Pile height 7 mm  
gr 4300 sq. mt

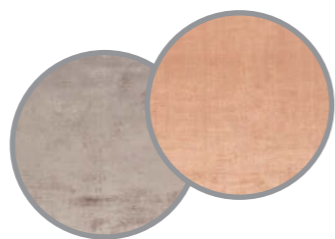

Tappeto tessuto a mano.  
*Hand woven carpet.*

La felpa di questo tappeto é in seta vegetale 100%, particolarmente lucente e serica. E' normale la formazione di "lanuggine" superficiale, dovuta al naturale spoglio della felpa. Queste fibre in eccesso vengono progressivamente eliminate con l'aspirapolvere.

*The pile yarn of this carpet is vegetable silk 100%, a particularly shiny and soft fibre made of vegetable silk. It is normal for fluff to appear on the surface of the rug owing to the natural shedding of pile. These excess fibers can be progressively eliminated by regular vacuum cleaning.*

Soft Shiny Ivory



Soft Shiny 16B



Soft Shiny 04M



# SOFT SHINY

160 x 230  
200 x 300  
Misure speciali a richiesta/ Custom sizes on demand  
Seta vegetale 100%  
Altezza felpa 7 mm  
gr 4300/mq ca.  
Vegetable silk 100%  
Pile height 7 mm  
gr 4300 sq. mt

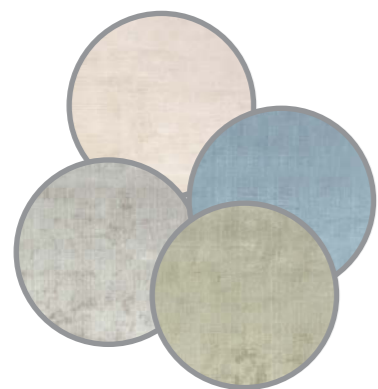

Tappeto tessuto a mano.

Hand woven carpet.



Soft Shiny 10I

La felpa di questo tappeto é in seta vegetale 100%, particolarmente lucente e serica. E' normale la formazione di "lanuggine" superficiale, dovuta al naturale spoglio della felpa.

Queste fibre in eccesso vengono progressivamente eliminate con l'aspirapolvere.

*The pile yarn of this carpet is vegetable silk 100%, a particularly shiny and soft fibre made of vegetable silk. It is normal for fluff to appear on the surface of the rug owing to the natural shedding of pile.*

*These excess fibers can be progressively eliminated by regular vacuum cleaning.*



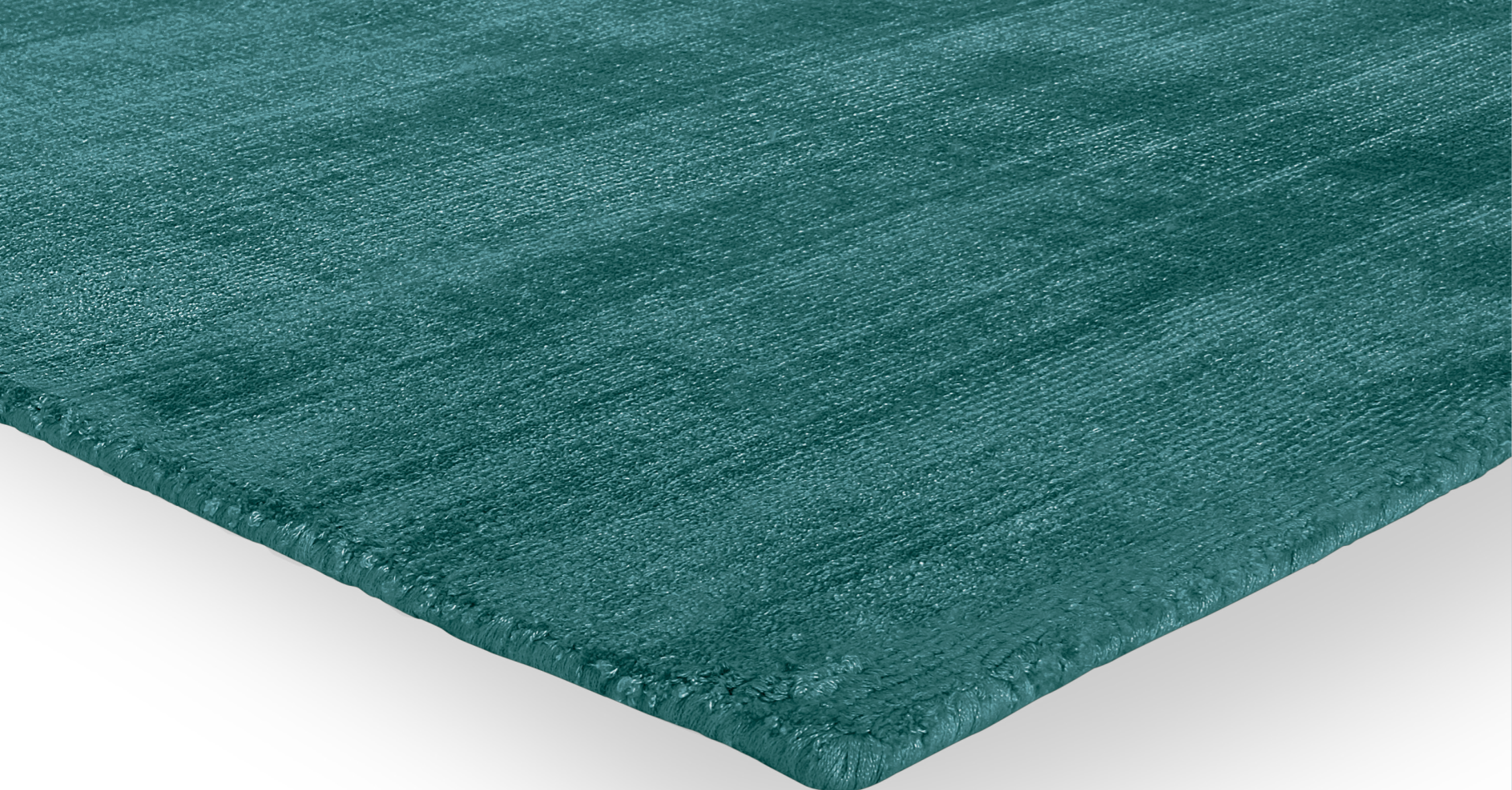

140 x 200  
 160 x 230  
 200 x 300  
 Misure speciali a richiesta/ Custom sizes on demand  
 Seta vegetale 100%  
 Altezza felpa 4 - 4,5 mm  
 gr 3800/mq ca.  
 Vegetable silk 100%  
 Pile height 4 - 4,5 mm  
 gr 3800 sq. mt

Trendy Shiny 80A



# TRENDY SHINY

La felpa di questo tappeto è in seta vegetale 100%, particolarmente lucente e serica.

È normale la formazione di "lanugine" superficiale, dovuta al naturale spoglio della felpa. Queste fibre in eccesso vengono progressivamente eliminate con l'aspirapolvere.

*The pile yarn of this carpet is vegetable silk 100%, a particularly shiny and soft fibre made of vegetable silk.*

*It is normal for fluff to appear on the surface of the rug owing to the natural shedding of pile.*

*These excess fibers can be progressively eliminated by regular vacuum cleaning.*

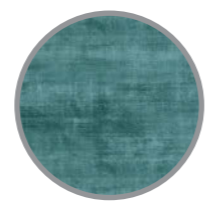

Tappeto tessuto a mano effetto vintage.

*Hand woven carpet with vintage effect.*



# TRENDY SHINY

Trendy Shiny Perla



Trendy Shiny Senape



Trendy Shiny Rouge

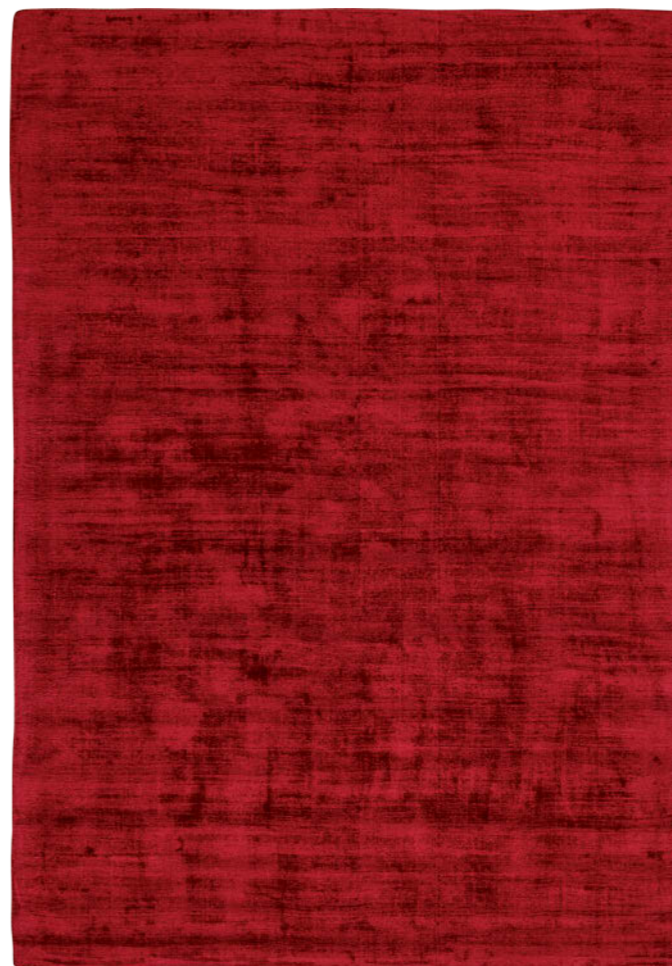

Trendy Shiny Ottanio

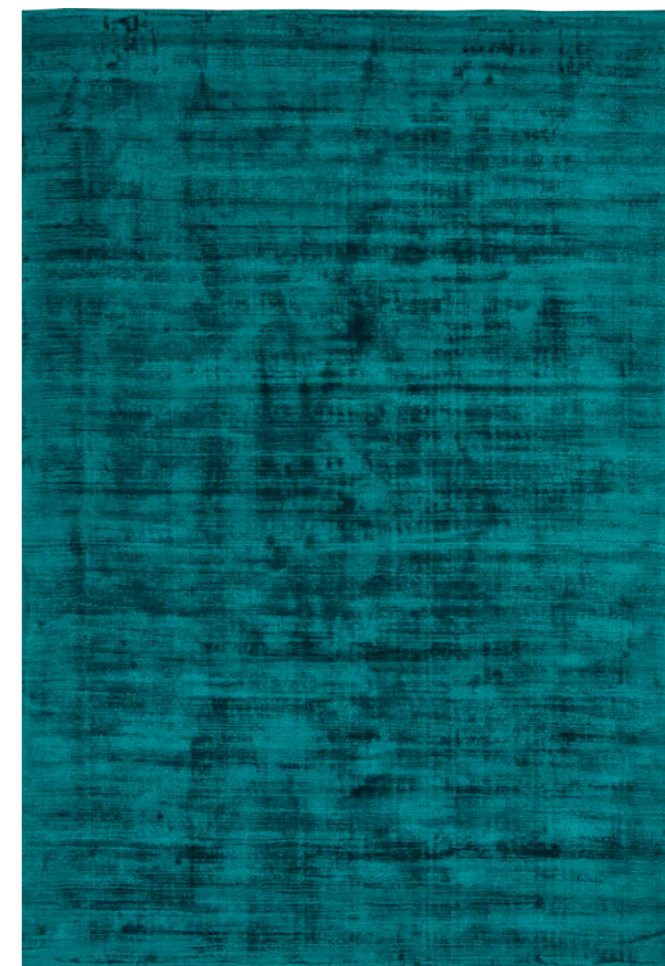

# TRENDY SHINY

La felpa di questo tappeto è in seta vegetale 100%, particolarmente lucente e serica.

È normale la formazione di "lanugine" superficiale, dovuta al naturale spoglio della felpa. Queste fibre in eccesso vengono progressivamente eliminate con l'aspirapolvere.

*The pile yarn of this carpet is vegetable silk 100%, a particularly shiny and soft fibre made of vegetable silk.*

*It is normal for fluff to appear on the surface of the rug owing to the natural shedding of pile.*

*These excess fibers can be progressively eliminated by regular vacuum cleaning.*

140 x 200  
170 x 240  
200 x 300  
Seta vegetale 100%  
Altezza felpa 4 - 4,5 mm  
gr 3800/mq ca.  
Vegetable silk 100%  
Pile height 4 - 4,5 mm  
gr 3800/sq. mt

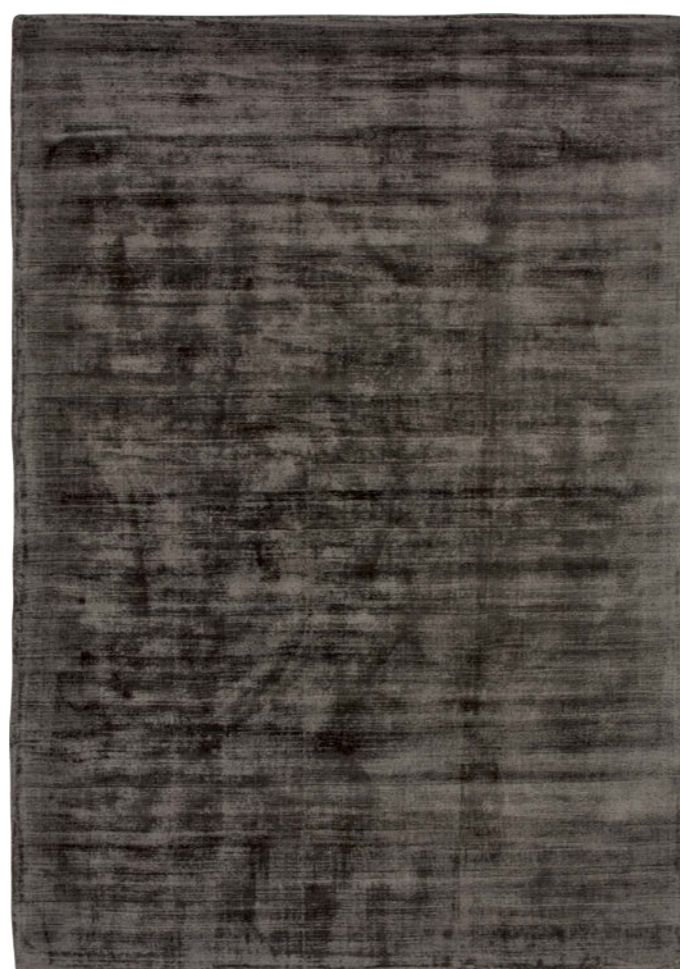

Trendy Shiny Taupe

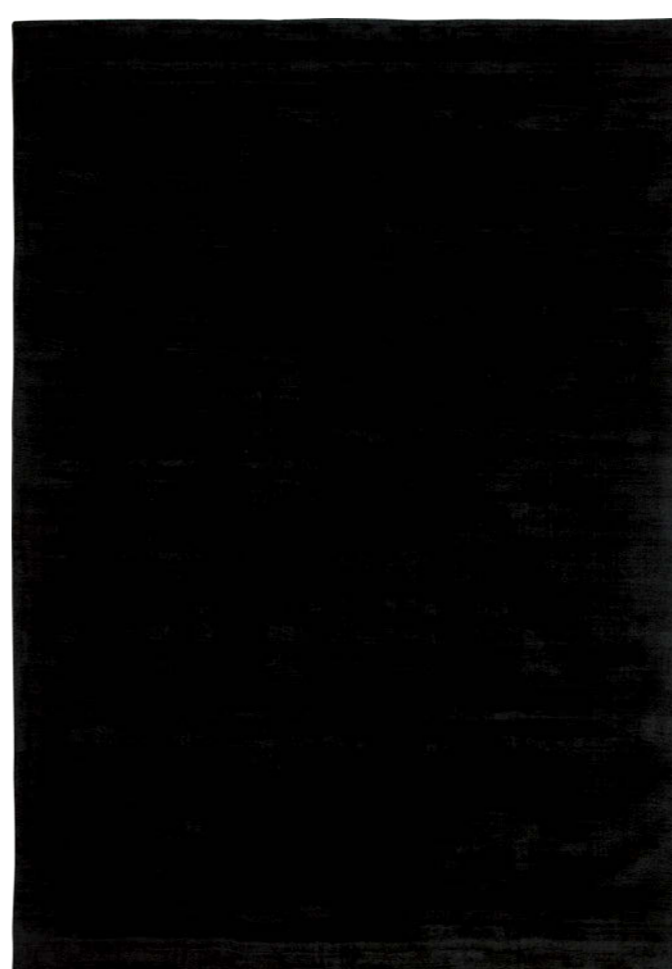

Trendy Shiny Black



Trendy Shiny Cipria

Trendy Shiny 08A



Trendy Shiny 40J

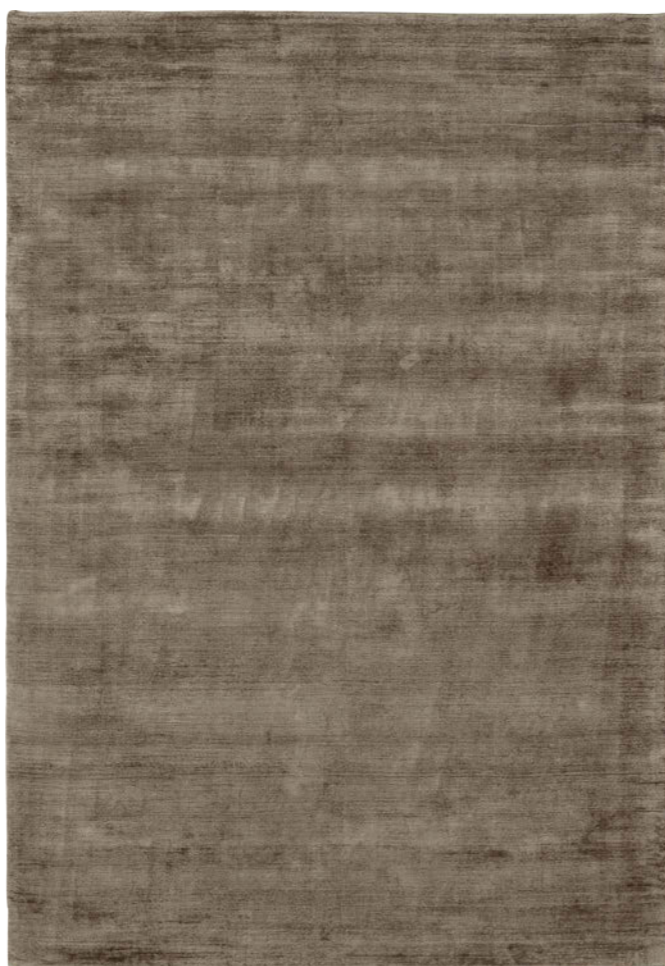

Trendy Shiny 20I

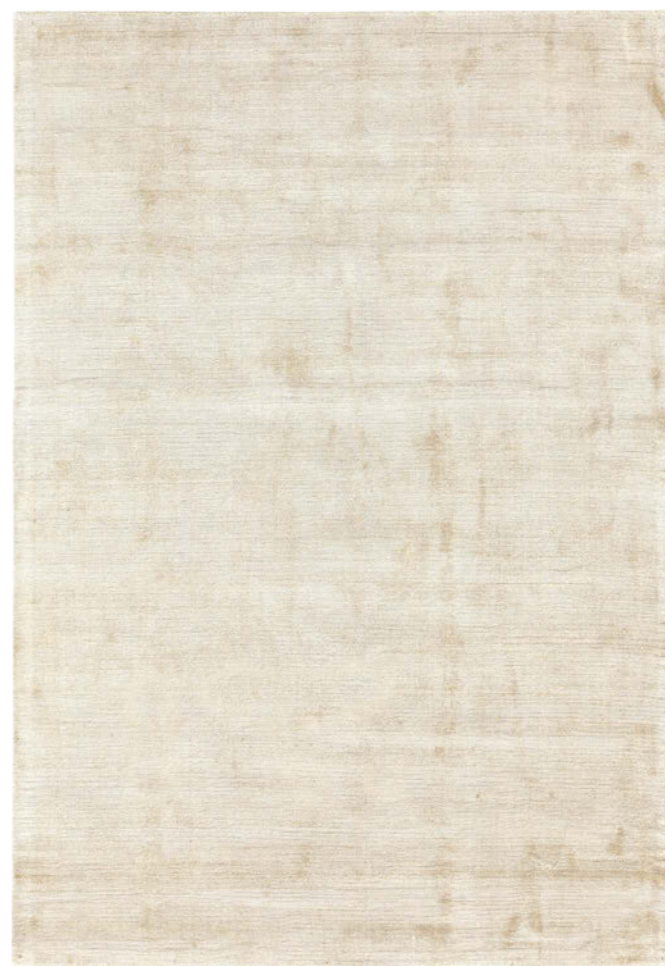

Trendy Shiny 12B

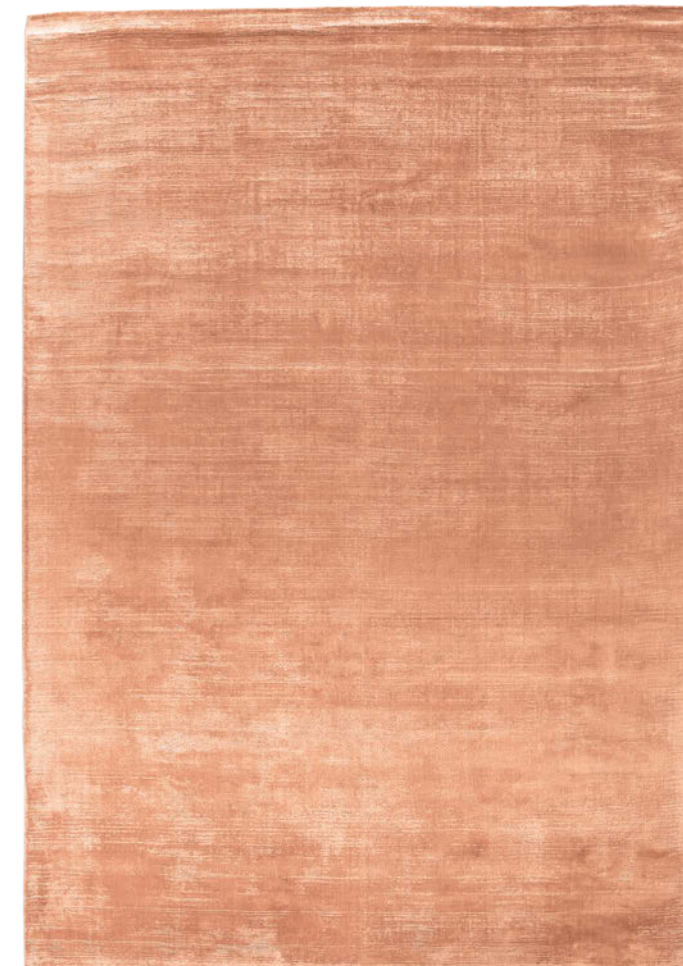

# TRENDY SHINY

La felpa di questo tappeto è in seta vegetale 100%, particolarmente lucente e serica.

È normale la formazione di "lanugine" superficiale, dovuta al naturale spoglio della felpa. Queste fibre in eccesso vengono progressivamente eliminate con l'aspirapolvere.

*The pile yarn of this carpet is vegetable silk 100%, a particularly shiny and soft fibre made of vegetable silk.*

*It is normal for fluff to appear on the surface of the rug owing to the natural shedding of pile.*

*These excess fibers can be progressively eliminated by regular vacuum cleaning.*



Trendy Shiny 70 V

140 x 200  
160 x 230  
200 x 300  
Misure speciali a richiesta/ Custom sizes on demand  
Seta vegetale 100%  
Altezza felpa 4 - 4,5 mm  
gr 3800/mq ca.  
Vegetable silk 100%  
Pile height 4 - 4,5 mm  
gr 3800 sq. mt



Tappeto tessuto a mano effetto vintage.

Hand woven carpet with vintage effect.



Trendy Shiny 100

TRENDY  
SHINY



# TRENDY SHINY

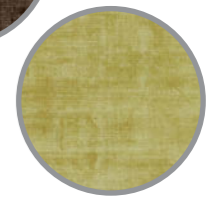
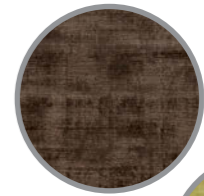
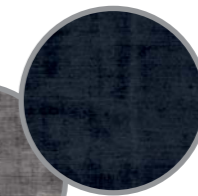
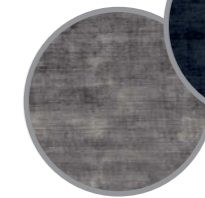
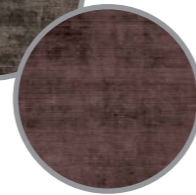
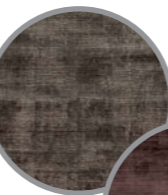
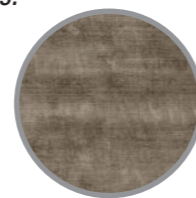
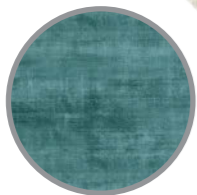
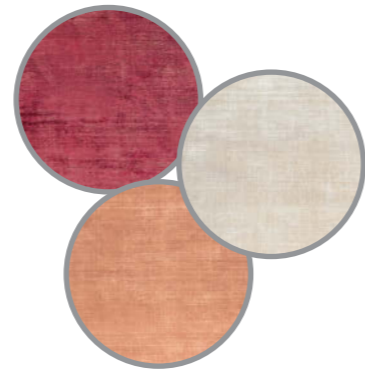

Tutti i tappeti nei colori della collezione Trendy Shiny sono disponibili in forme e misure speciali.

*All carpets in the colors of the Trendy Shiny collection are available in custom forms and sizes.*

# TRENDY SHINY



TRENDY  
LOOK





Trendy Look 80A

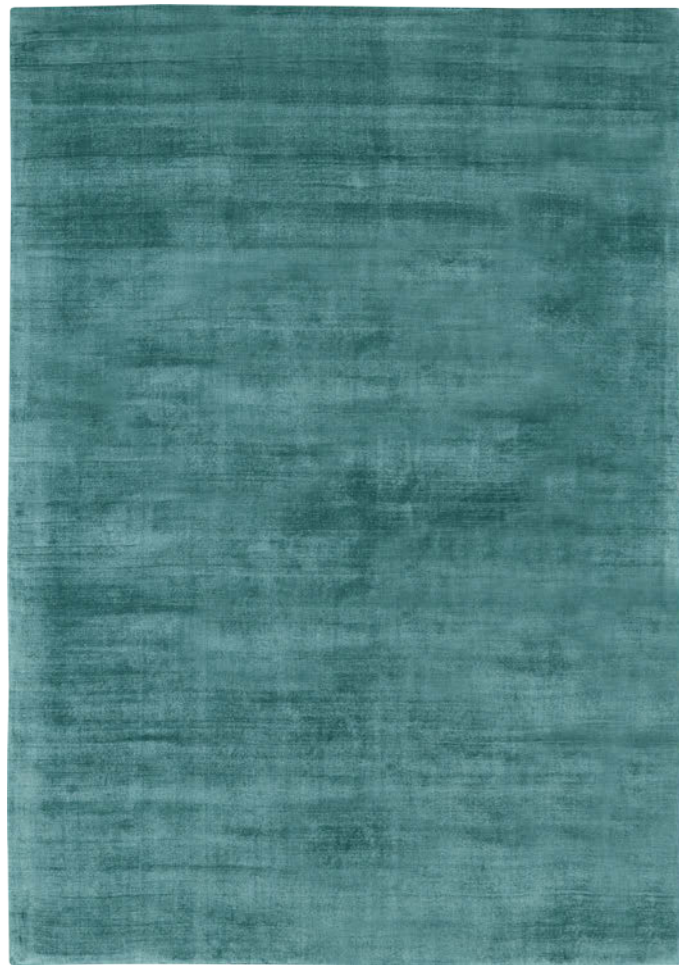

Trendy Look 20I

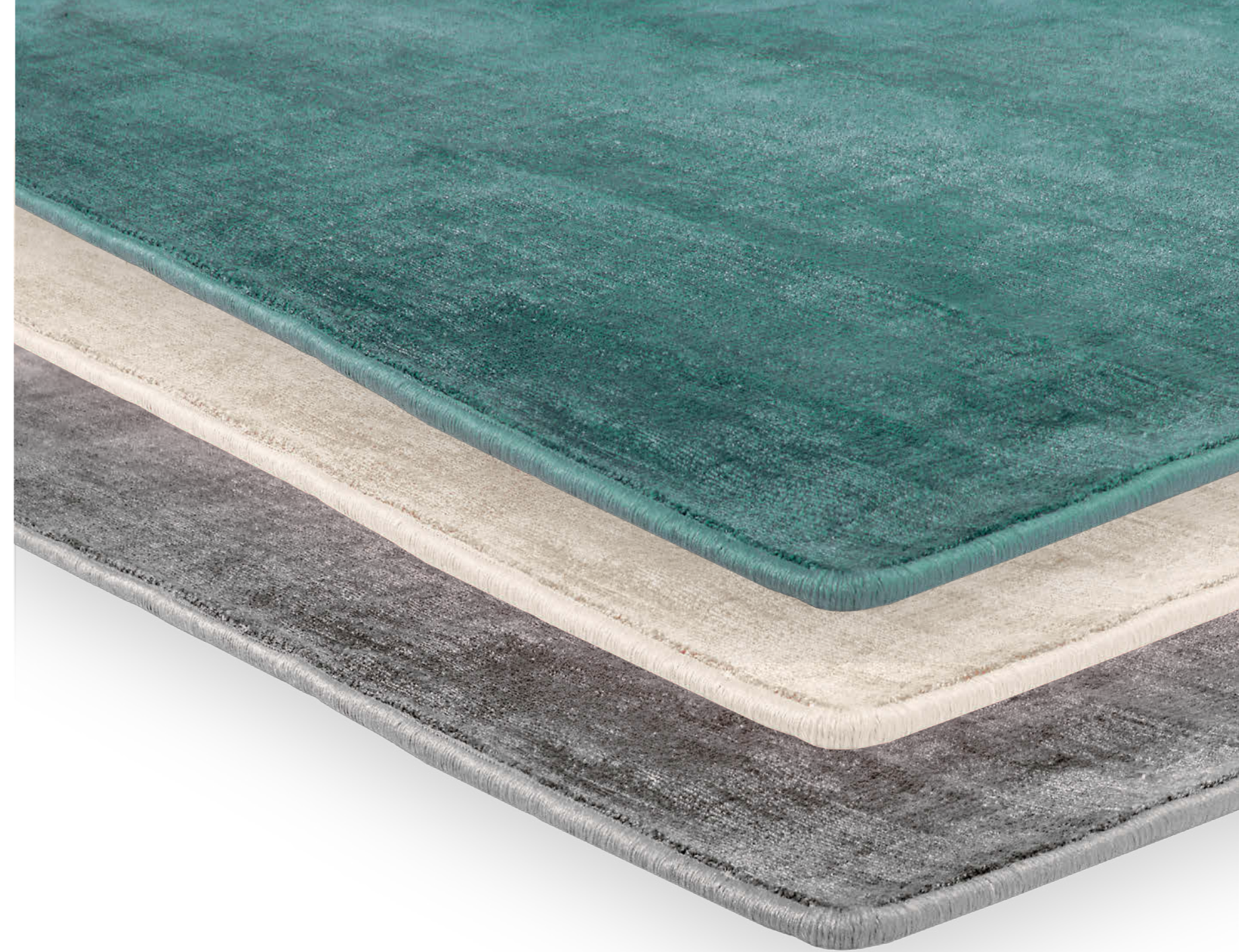
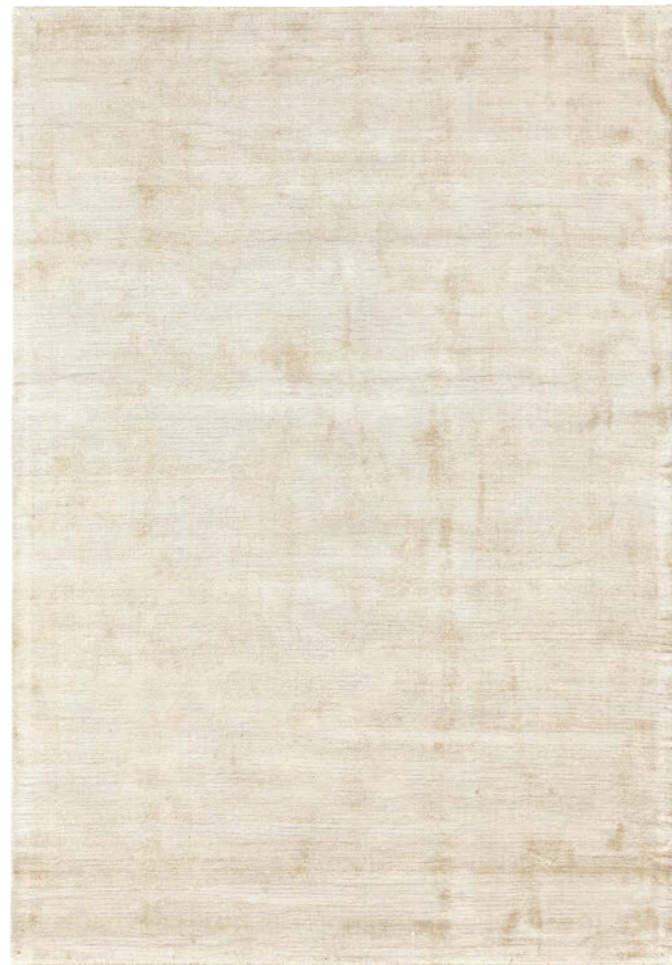

# TRENDY LOOK

La felpa di questo tappeto è in seta vegetale 100%, particolarmente lucente e serica.

È normale la formazione di "lanugine" superficiale, dovuta al naturale spoglio della felpa. Queste fibre in eccesso vengono progressivamente eliminate con l'aspirapolvere.

*The pile yarn of this carpet is vegetable silk 100%, a particularly shiny and soft fibre made of vegetable silk.*

*It is normal for fluff to appear on the surface of the rug owing to the natural shedding of pile.*

*These excess fibers can be progressively eliminated by regular vacuum cleaning.*

Tappeto tessuto a mano effetto vintage.

*Hand woven carpet with vintage effect.*



Trendy Look 100

I tappeti vengono rifiniti con surgitto a macchina sui quattro lati.

Seta vegetale 100%  
Altezza felpa 4 - 4,5 mm  
gr 3800/mq ca.

*Carpets are finished with a machine-made overlocking on four sides.*

*Vegetable silk 100%  
Pile height 4 - 4,5 mm  
gr 3800/sq. mt*



Misure a richiesta (calcolare la superficie incluso eventuale sfrido)  
altezza cm 300



Custom sizes on demand (would you please calculate the whole surface, waste included) 300 cm width





Trendy Look 40J

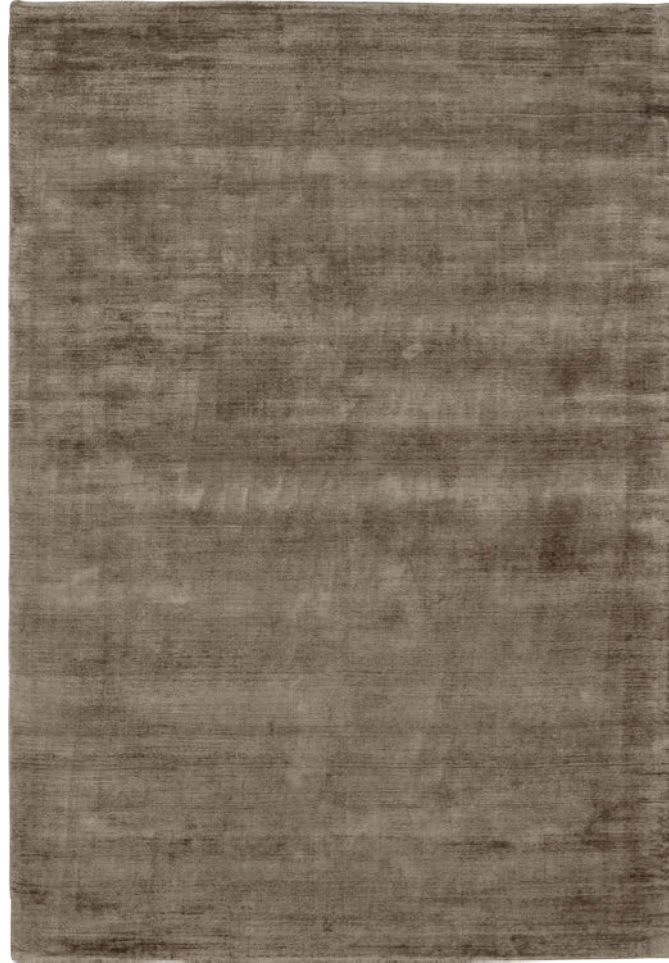

Trendy Look 70V

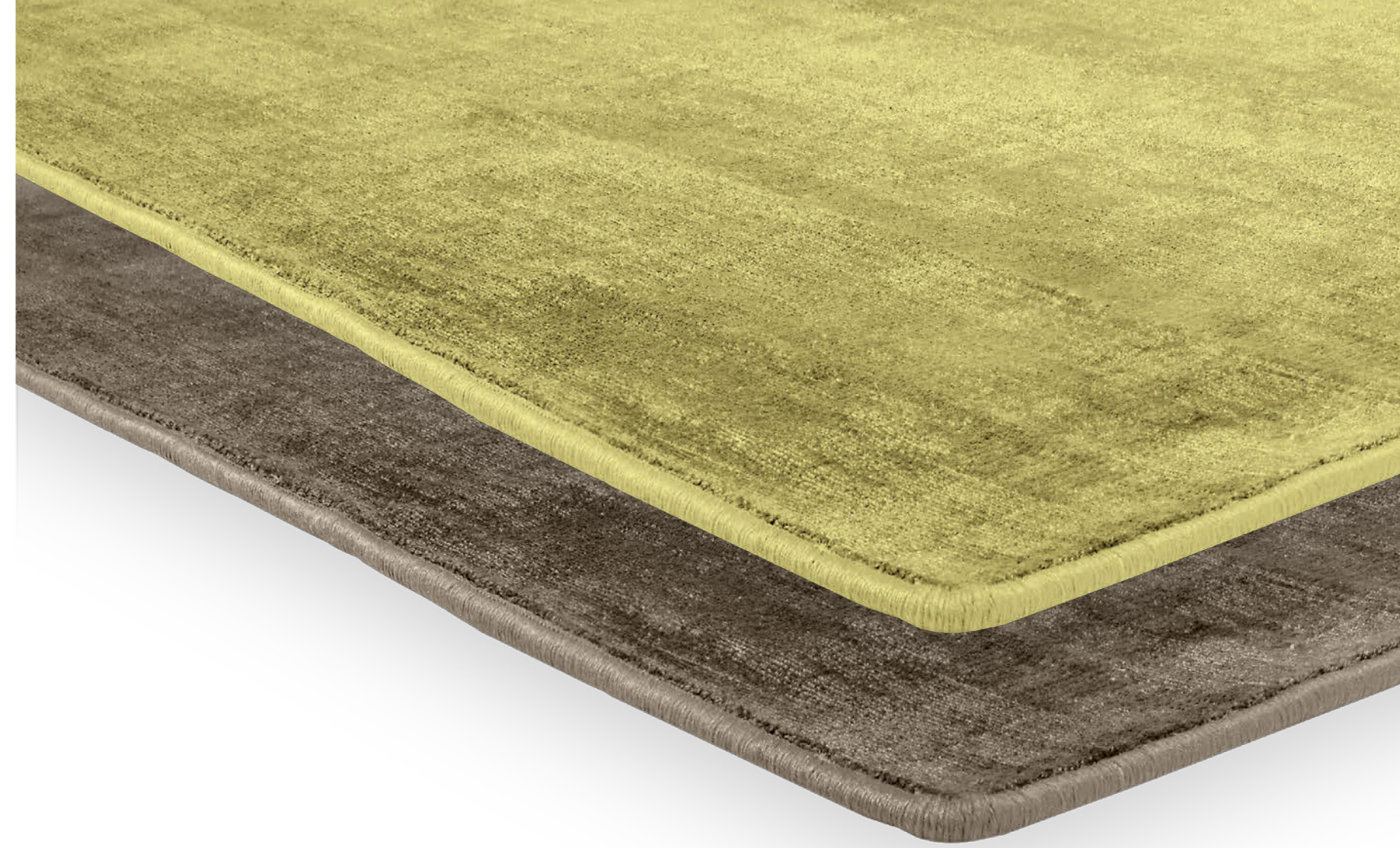

# TRENDY LOOK

La felpa di questo tappeto è in seta vegetale 100%, particolarmente lucente e serica.

È normale la formazione di "lanugine" superficiale, dovuta al naturale spoglio della felpa. Queste fibre in eccesso vengono progressivamente eliminate con l'aspirapolvere.

*The pile yarn of this carpet is vegetable silk 100%, a particularly shiny and soft fibre made of vegetable silk.*

*It is normal for fluff to appear on the surface of the rug owing to the natural shedding of pile.*

*These excess fibers can be progressively eliminated by regular vacuum cleaning.*

Tappeto tessuto a mano effetto vintage.

*Hand woven carpet with vintage effect.*

I tappeti vengono rifiniti con surgitto a macchina sui quattro lati.  
Seta vegetale 100%  
Altezza felpa 4 - 4,5 mm  
gr 3800/mq ca.

*Carpets are finished with a machine-made overlocking on four sides.  
Vegetable silk 100%  
Pile height 4 - 4,5 mm  
gr 3800/sq. mt*



Misure a richiesta (calcolare la superficie incluso eventuale sfrido)  
altezza cm 300



Custom sizes on demand (would you please calculate the whole surface, waste included) 300 cm width



PRET A MANGER  
PORTER

Venus 91X/Metallic



# VENUS

160 x 235  
195 x 280  
Seta vegetale 45% - ciniglia 34% - poliestere 21%  
Altezza felcia 4 mm  
gr 1100/mq ca.  
Vegetable silk 45% - chenille 34% - polyester 21%  
Pile height 4 mm  
gr 1100/sq. mt



Tappeto tessuto su telaio meccanico.

*Machine-made carpet.*





Venus 98G/Q16



## VENUS

160 x 235  
195 x 280

Seta vegetale 45% - ciniglia 34% - poliestere 21%  
Altezza felpa 4 mm  
gr 1100/mq ca.  
Vegetable silk 45% - chenille 34% - polyester 21%  
Pile height 4 mm  
gr 1100/sq. mt



Tappeto tessuto su telaio meccanico.

*Machine-made carpet.*

# VENUS





# VENUS

160 x 235  
195 x 280  
Seta vegetale 45% - ciniglia 34% - poliestere 21%  
Altezza felpa 4 mm  
gr 1100/mq ca.  
Vegetable silk 45% - chenille 34% - polyester 21%  
Pile height 4 mm  
gr 1100/sq. mt

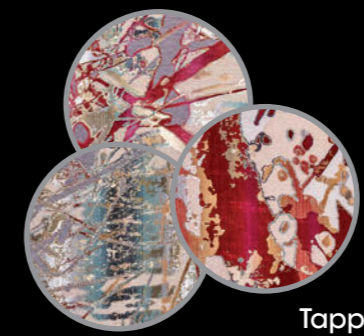

Tappeto tessuto su telaio meccanico.

*Machine-made carpet.*



Venus 90X/Q16



Venus 90G/Q16



Venus 423X/Q16

Venus 90K /Q38



Venus 90X/Q38



Venus 429X/Q16



Venus A29Z/Q16



# VENUS

160 x 235  
195 x 280  
Seta vegetale 45% - ciniglia 34% - poliestere 21%  
Altezza felpa 4 mm  
gr 1100/mq ca.  
Vegetable silk 45% - chenille 34% - polyester 21%  
Pile height 4 mm  
gr 1100/sq. mt

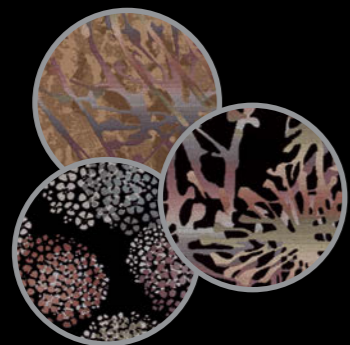

Tappeto tessuto su telaio meccanico.  
*Machine-made carpet.*

Venus 21K/Q38

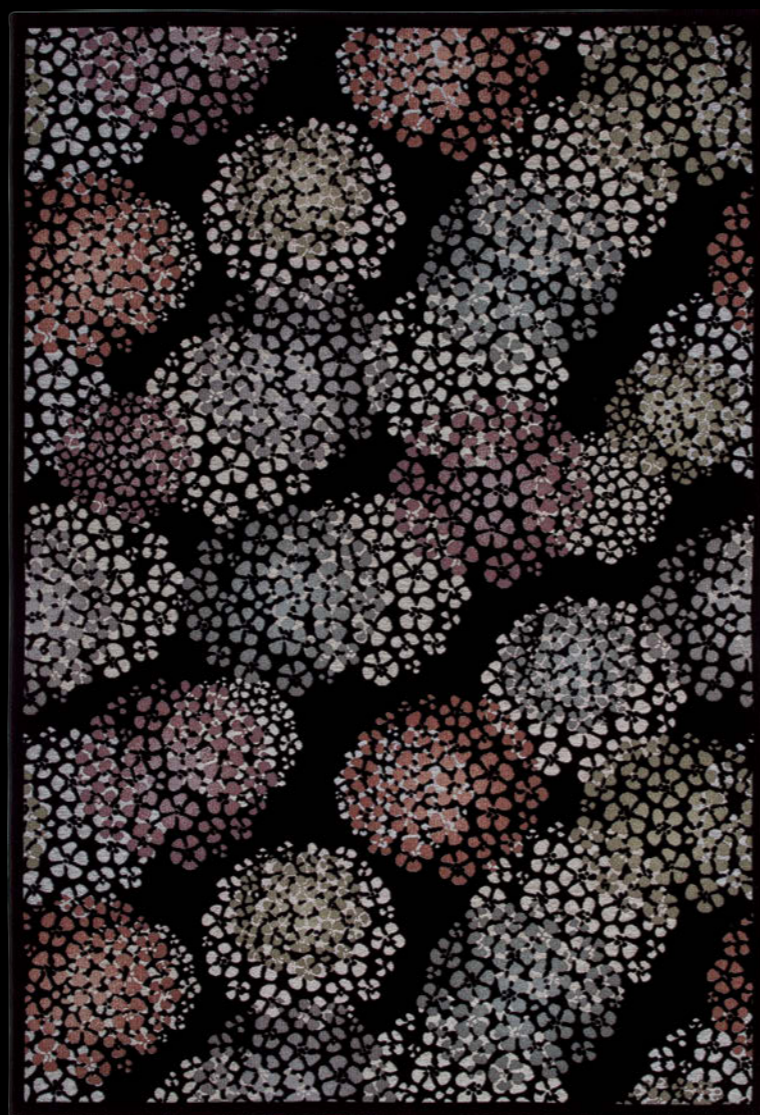

# VENUS

160 x 235  
195 x 280  
Seta vegetale 45% - ciniglia 34% - poliestere 21%  
Altezza felpa 4 mm  
gr 1100/mq ca.  
Vegetable silk 45% - chenille 34% - polyester 21%  
Pile height 4 mm  
gr 1100/sq. mt



Tappeto tessuto su telaio meccanico.  
*Machine-made carpet.*

Venus 213X/Q16

# DECO





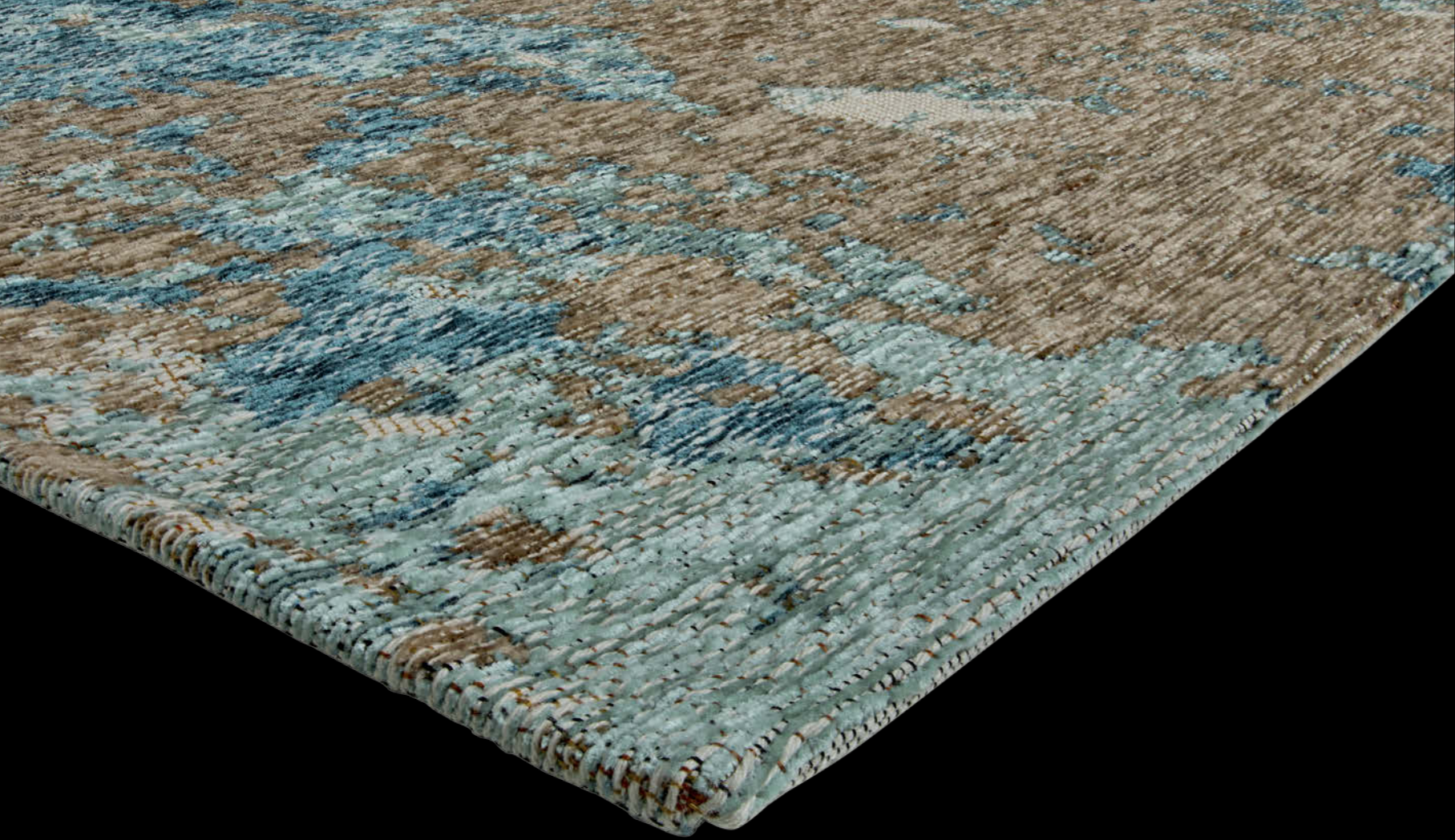

Deco 112J



# DECO

56 x 120  
 75 x 170  
 160 x 235  
 200 x 285  
 Cotone 66% - acrilico 22% - poliestere 12%  
 Stuoia  
 gr 1550/mq ca.  
 Cotton 66% - acrylic 22% - polyester 12%  
 Flatweave  
 gr 1550/sq. mt

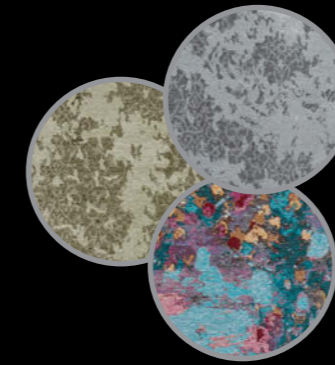

# DECO

56 x 120  
 75 x 170  
 160 x 235  
 200 x 285  
 Cotone 66% - acrilico 22% - poliestere 12%  
 Stuoia  
 gr 1550/mq ca.  
 Cotton 66% - acrylic 22% - polyester 12%  
 Flatweave  
 gr 1550/sq. mt



Tappeto tessuto su telaio meccanico.

*Machine-made carpet.*



Deco 103X



Deco 6X



Deco 112E

Deco 12N



Tappeto tessuto su telaio meccanico.

*Machine-made carpet.*

# DECO

56 x 120  
75 x 170  
160 x 235  
200 x 285  
Cotone 66% - acrilico 22% - poliestere 12%  
Stuoia  
gr 1550/mq ca.  
Cotton 66% - acrylic 22% - polyester 12%  
Flatweave  
gr 1550/sq. mt

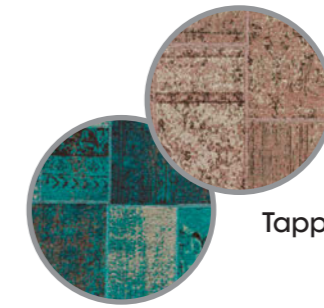

Tappeto tessuto su telaio meccanico.

*Machine-made carpet.*

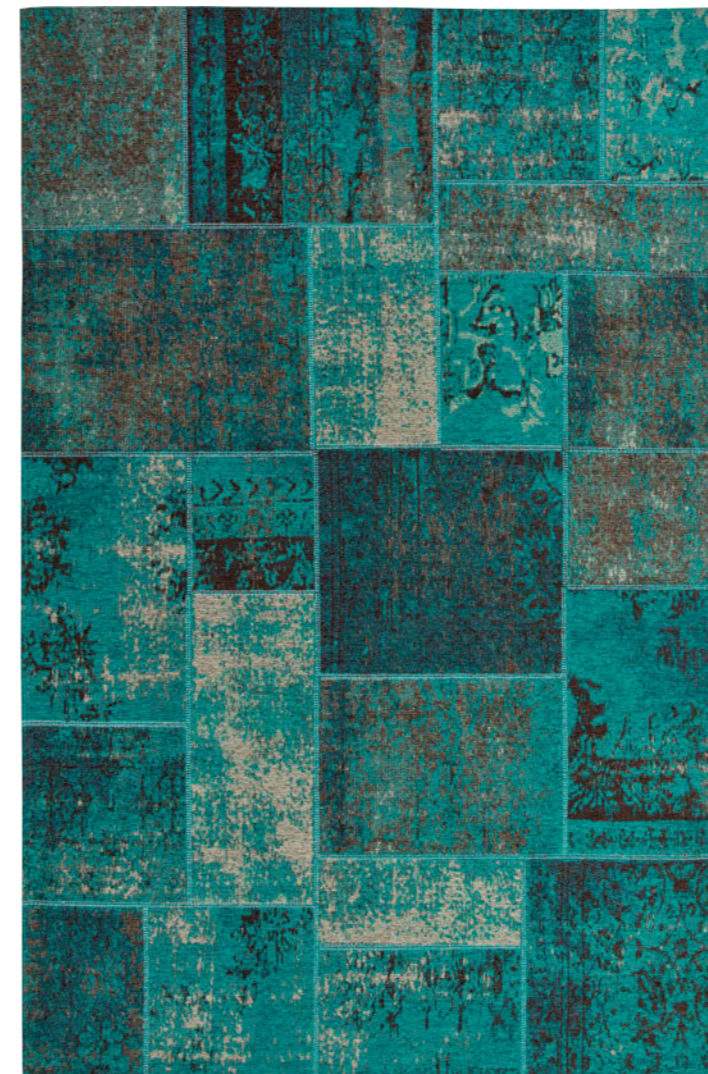

Deco 29B

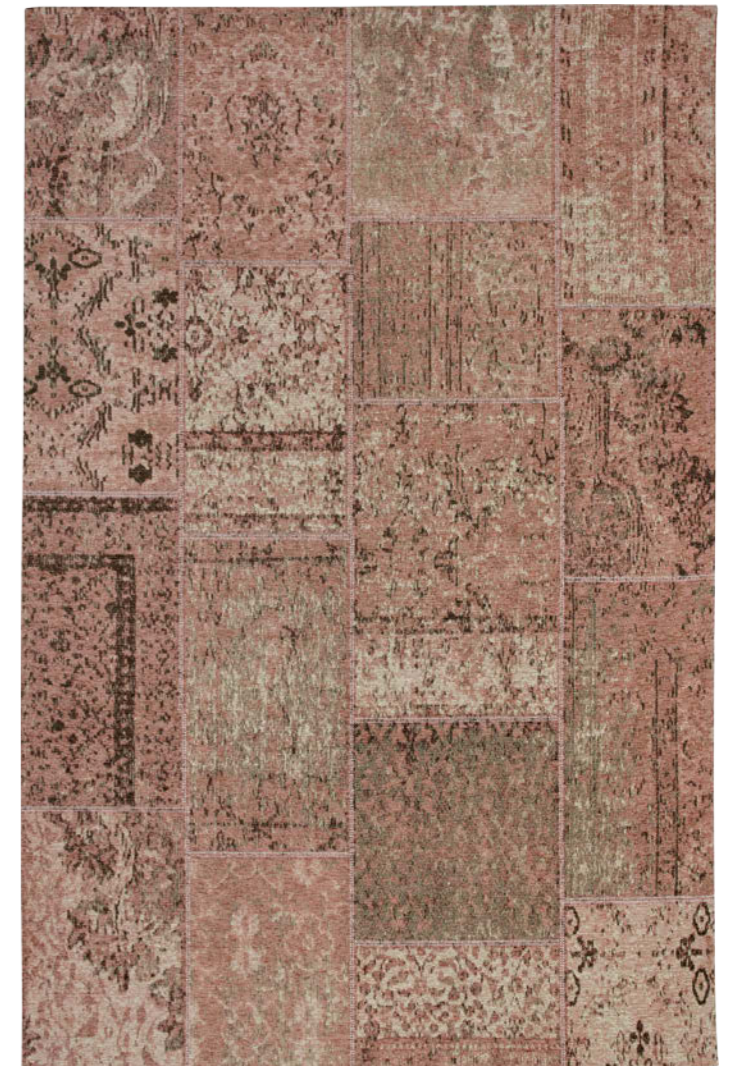

Deco 14X



Deco 120E



## DECO

56 x 120  
75 x 170  
160 x 235  
200 x 285

Cotone 66% - acrilico 22% - poliestere 12%

Stuoia

gr 1550/mq ca.

Cotton 66% - acrylic 22% - polyester 12%

Flatweave

gr 1550/sq. mt

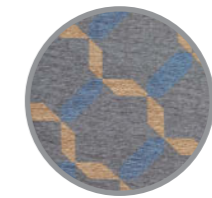

Tappeto tessuto su telaio meccanico.

*Machine-made carpet.*

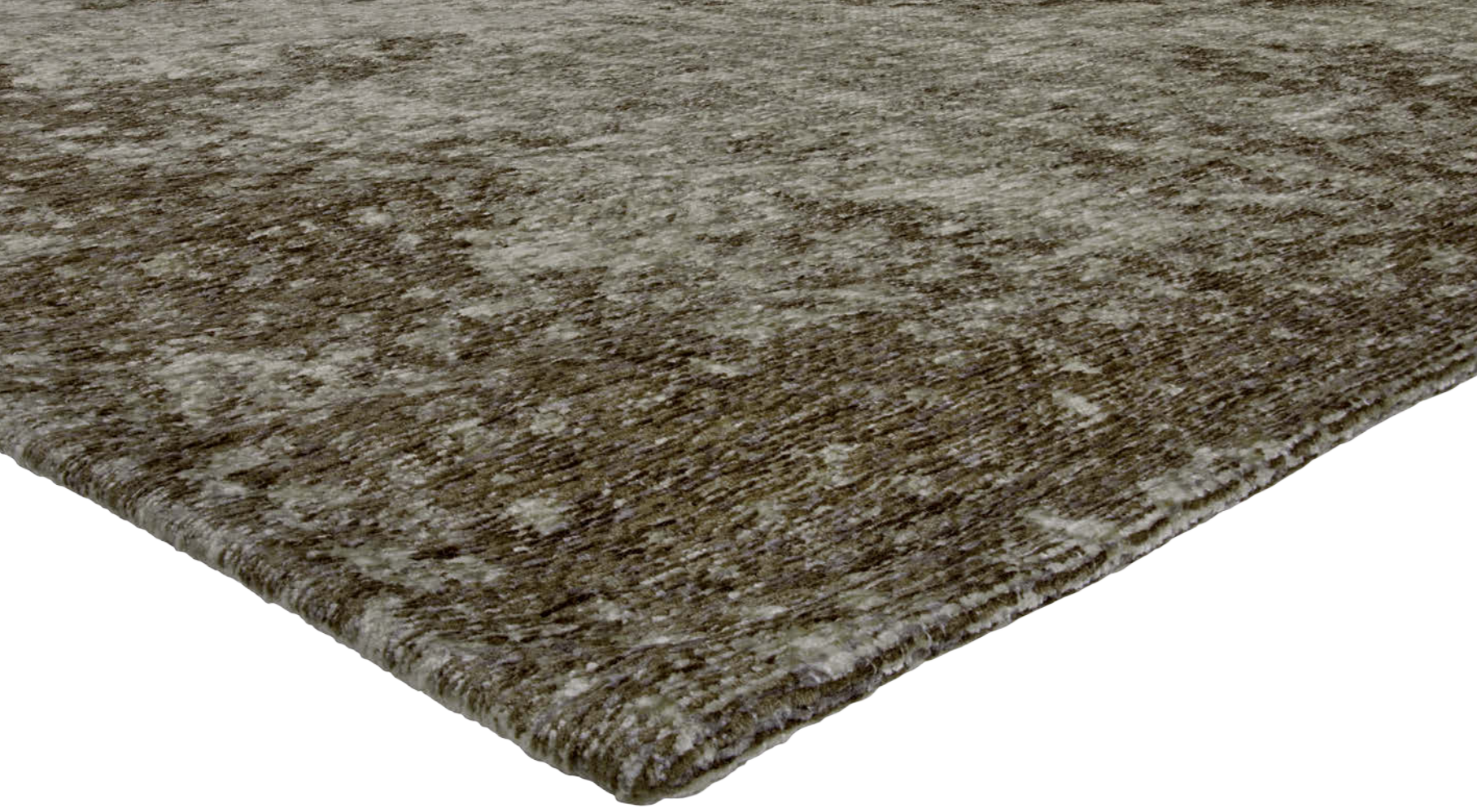

Deco Mud 27J



Deco Dark Grey 27E



Deco Tortora 27Y



# DECO

56 x 120  
 75 x 170  
 160 x 235  
 200 x 285  
 Cotone 66% - acrilico 22% - poliestere 12%  
 Stuoia  
 gr 1550/mq ca.  
 Cotton 66% - acrylic 22% - polyester 12%  
 Flatweave  
 gr 1550/sq. mt



Tappeto tessuto su telaio meccanico.

*Machine-made carpet.*

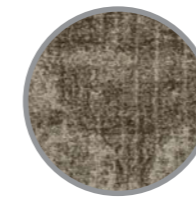

Deco Light Blue 27L

# D AFNE





Dafne 662/Y



# DAFNE

100 x 150  
 160 x 235  
 200 x 285  
 240 x 340  
 Polipropilene 100%  
 Altezza felpa 5 - 7 mm  
 gr 1800/mq ca.  
 Polypropylene 100%  
 Pile height 5 - 7 mm  
 gr 1800/sq. mt



Tappeto tessuto su telaio meccanico.  
 Lavabile con acqua.

*Machine-made carpet.  
 Washable with water.*

OUTDOOR - INDOOR



Dafne 662/J



Dafne 662/L



Dafne 662/E



Dafne 662/H

Dafne 663/H



Dafne 663/L

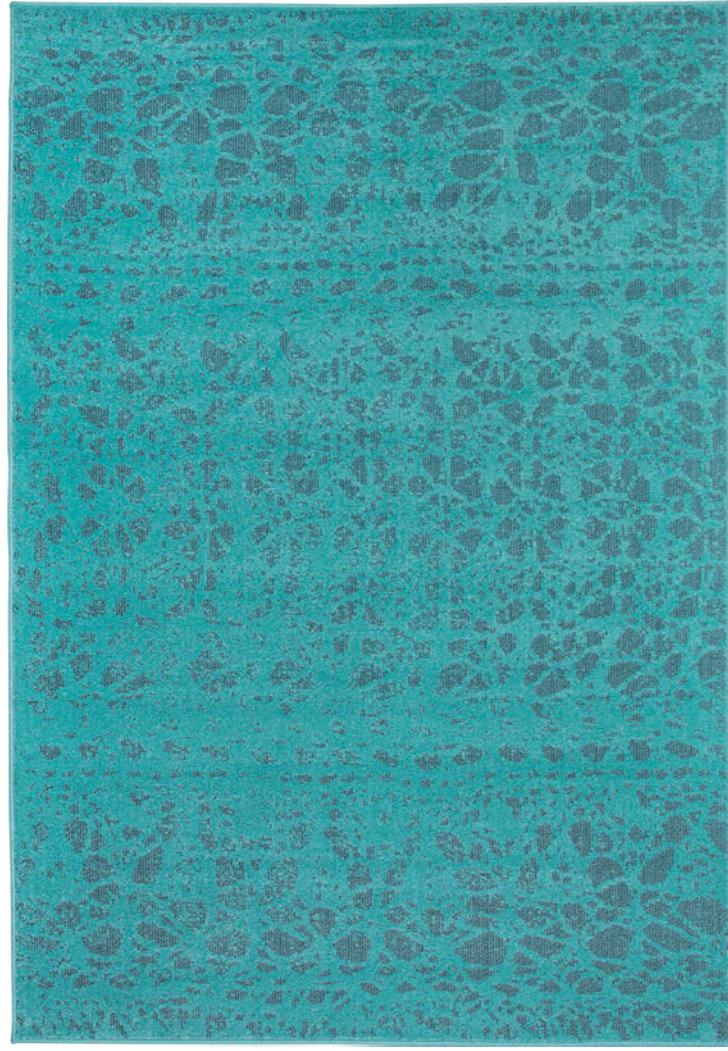

Dafne 663/E

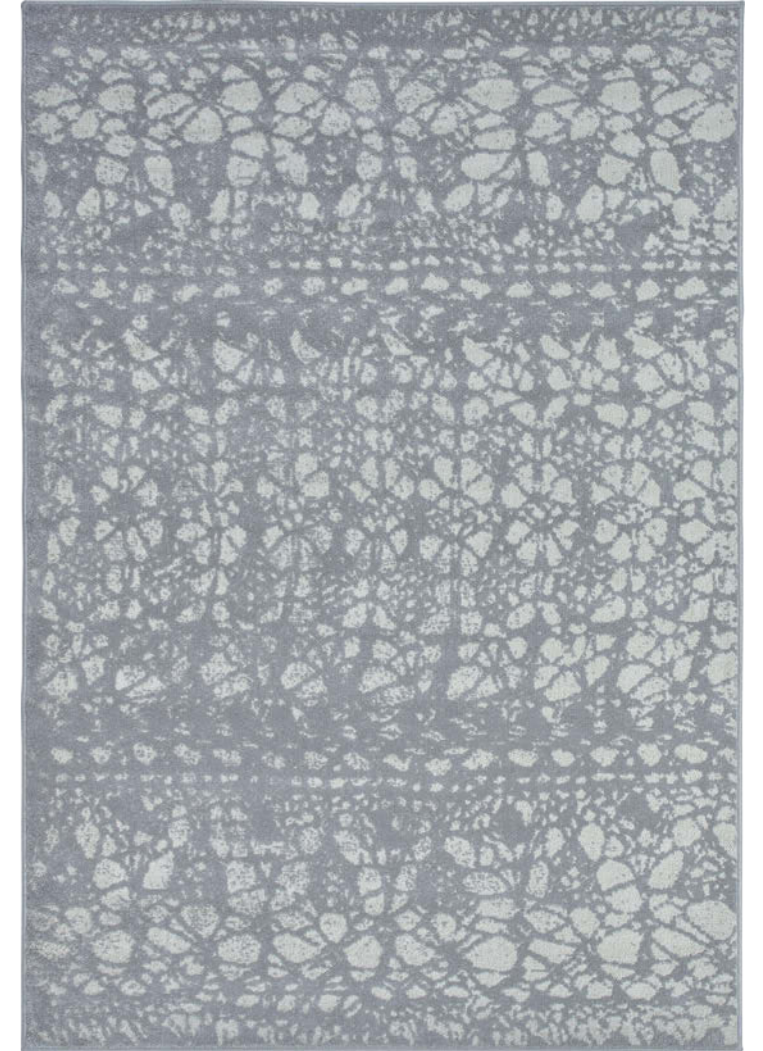

# DAFNE

100 x 150  
160 x 235  
200 x 285  
240 x 340  
Polipropilene 100%  
Altezza felpa 5 - 7 mm  
gr 1800/mq ca.  
Polypropylene 100%  
Pile height 5 - 7 mm  
gr 1800/sq. mt

OUTDOOR - INDOOR



Tappeto tessuto su telaio meccanico.  
Lavabile con acqua.

*Machine-made carpet.  
Washable with water.*



Dafne 5992/V

Dafne 663/Y

# ANTIGUA







Antigua 620X/Q25

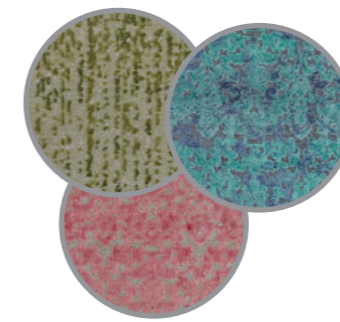

Tappeto tessuto su telaio meccanico.

*Machine-made carpet.*

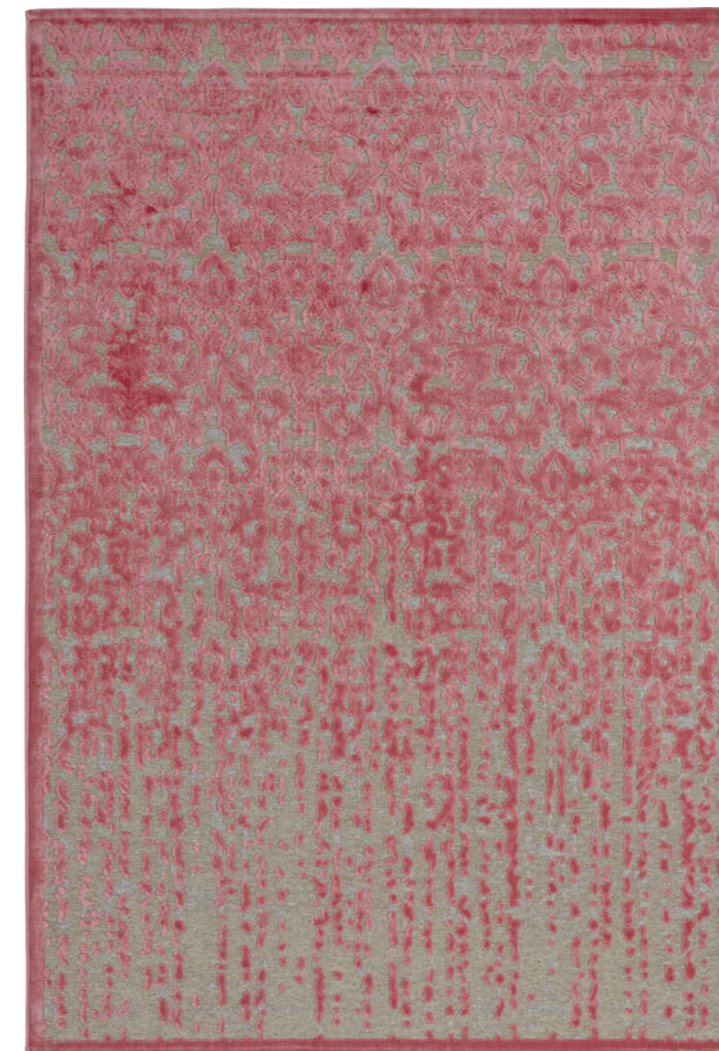

Antigua 620Z/Q33



# ANTIGUA

160 x 235  
195 x 280  
Seta vegetale 50% - pp 50%  
Altezza felpa 4 mm  
gr 1300/mq ca.  
Vegetable silk 50% - pp 50%  
Pile height 4 mm  
gr 1300/sq. mt

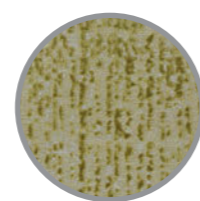

Antigua 620J/Q33

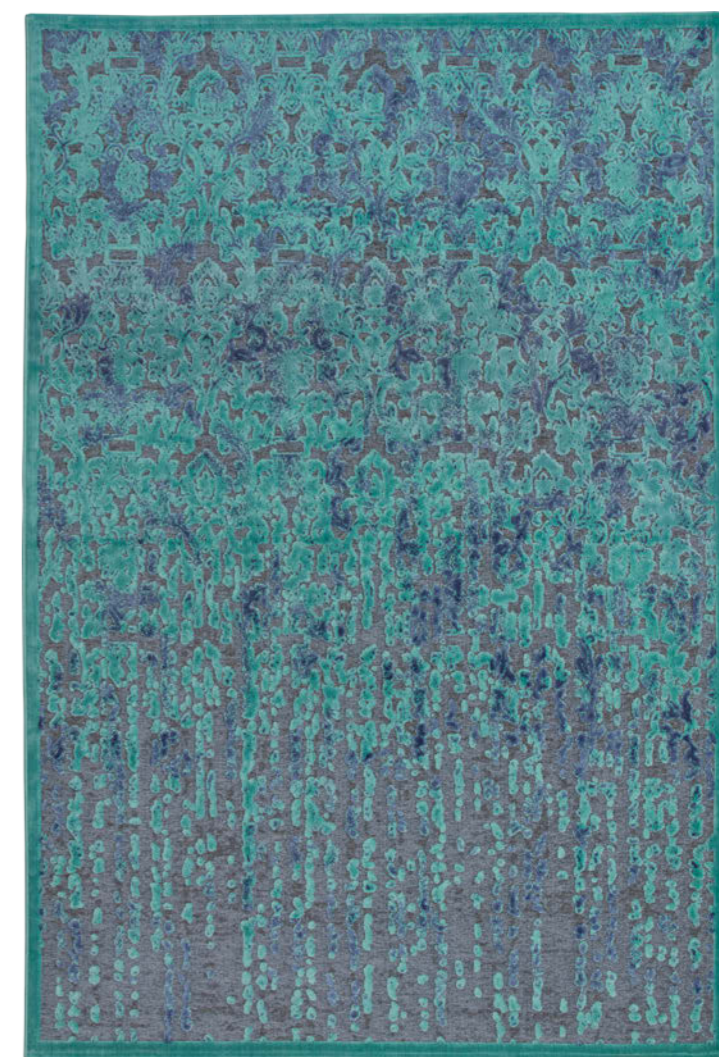

Antigua 620B/Q26

Antigua 293B/Q26

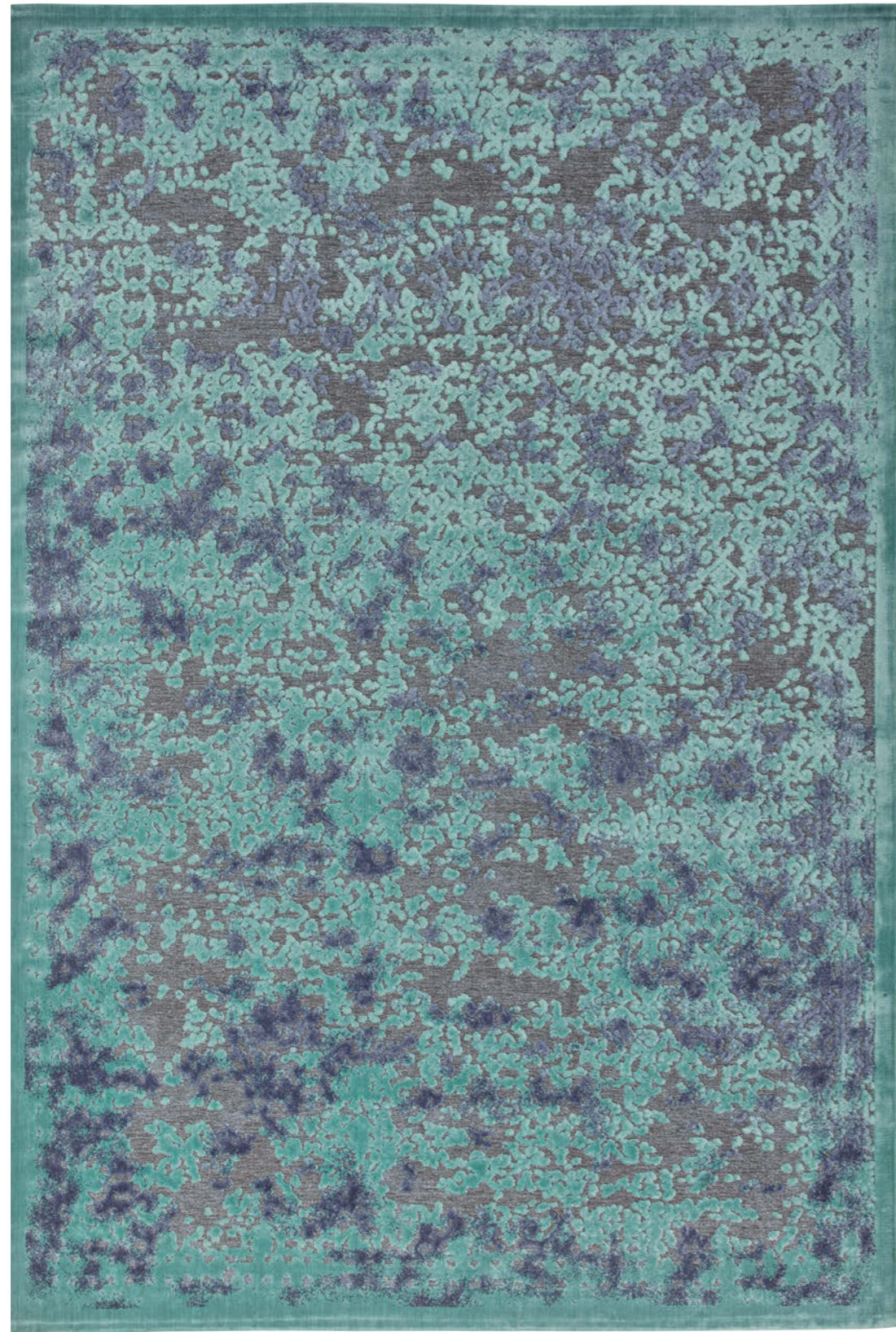

Antigua 293J/Q33



Antigua 293W/Q33



# ANTIGUA

160 x 235

195 x 280

Seta vegetale 50% - pp 50%

Altezza felpa 4 mm

gr 1300/mq ca.

Vegetable silk 50% - pp 50%

Pile height 4 mm

gr 1300/sq.mt

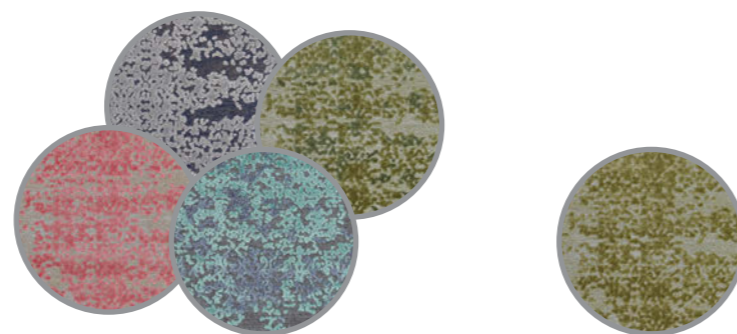

Tappeto tessuto su telaio meccanico.

Machine-made carpet.



Antigua 293X/Q25



Antigua 293Y/Q26

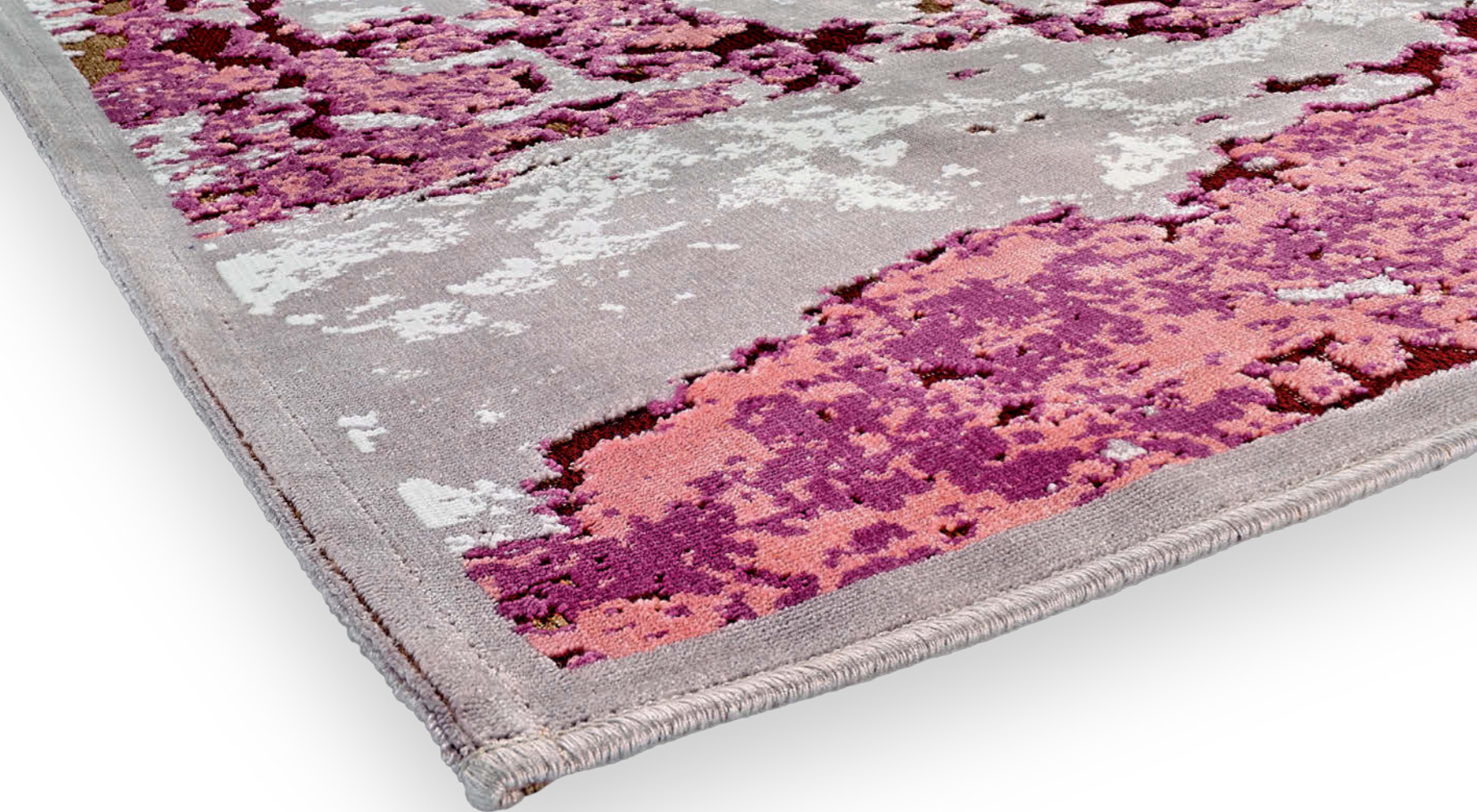

Antigua 201W/Q33



Antigua 201Y/Q26

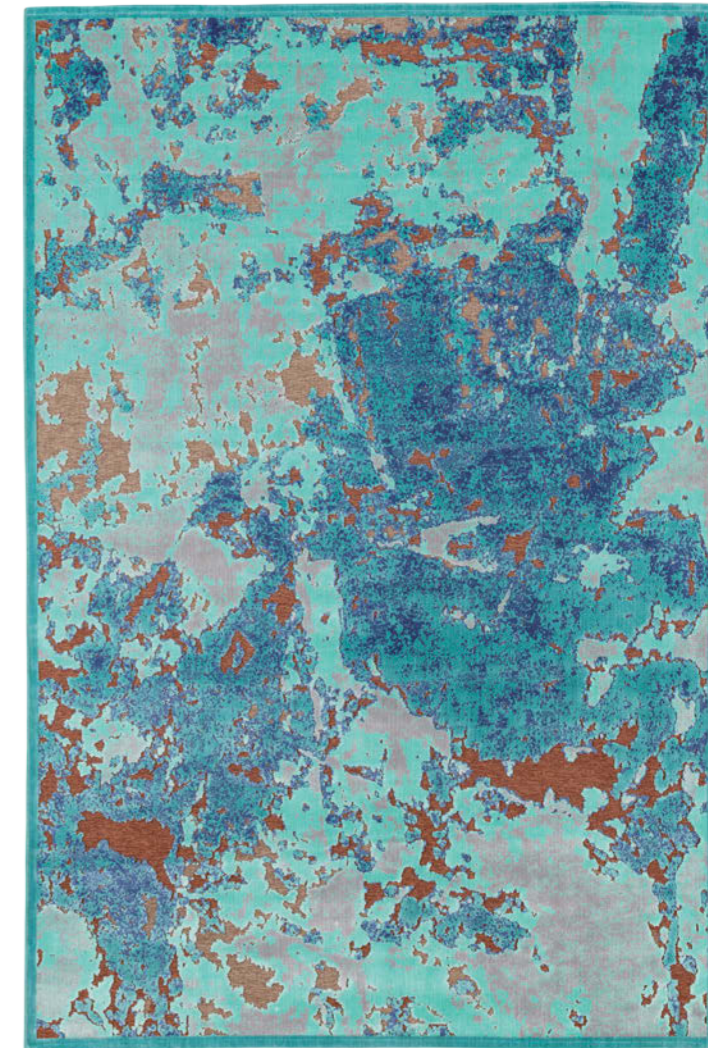

Antigua 201X/Q25



# ANTIGUA

160 x 235  
 195 x 280  
 Seta vegetale 50% - pp 50%  
 Altezza felpa 4 mm  
 gr 1300/mq ca.  
 Vegetable silk 50% - pp 50%  
 Pile height 4 mm  
 gr 1300/sq. mt

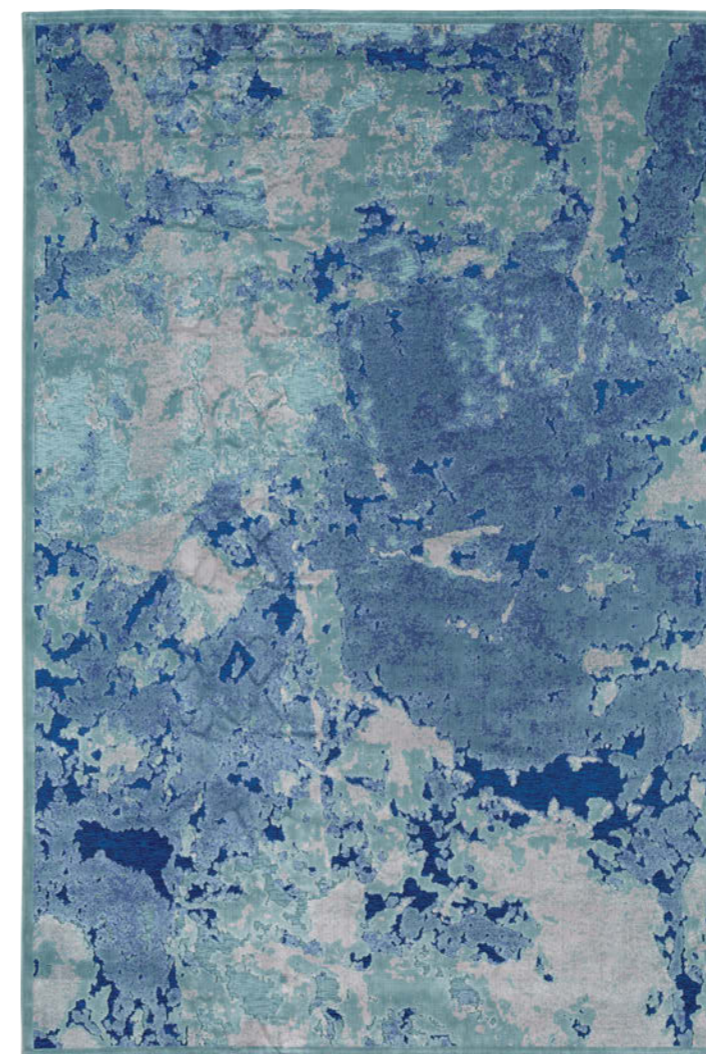

Antigua 201Z/Q24

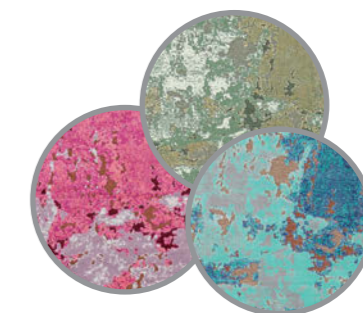

Tappeto tessuto su telaio meccanico.

*Machine-made carpet.*

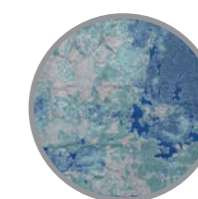

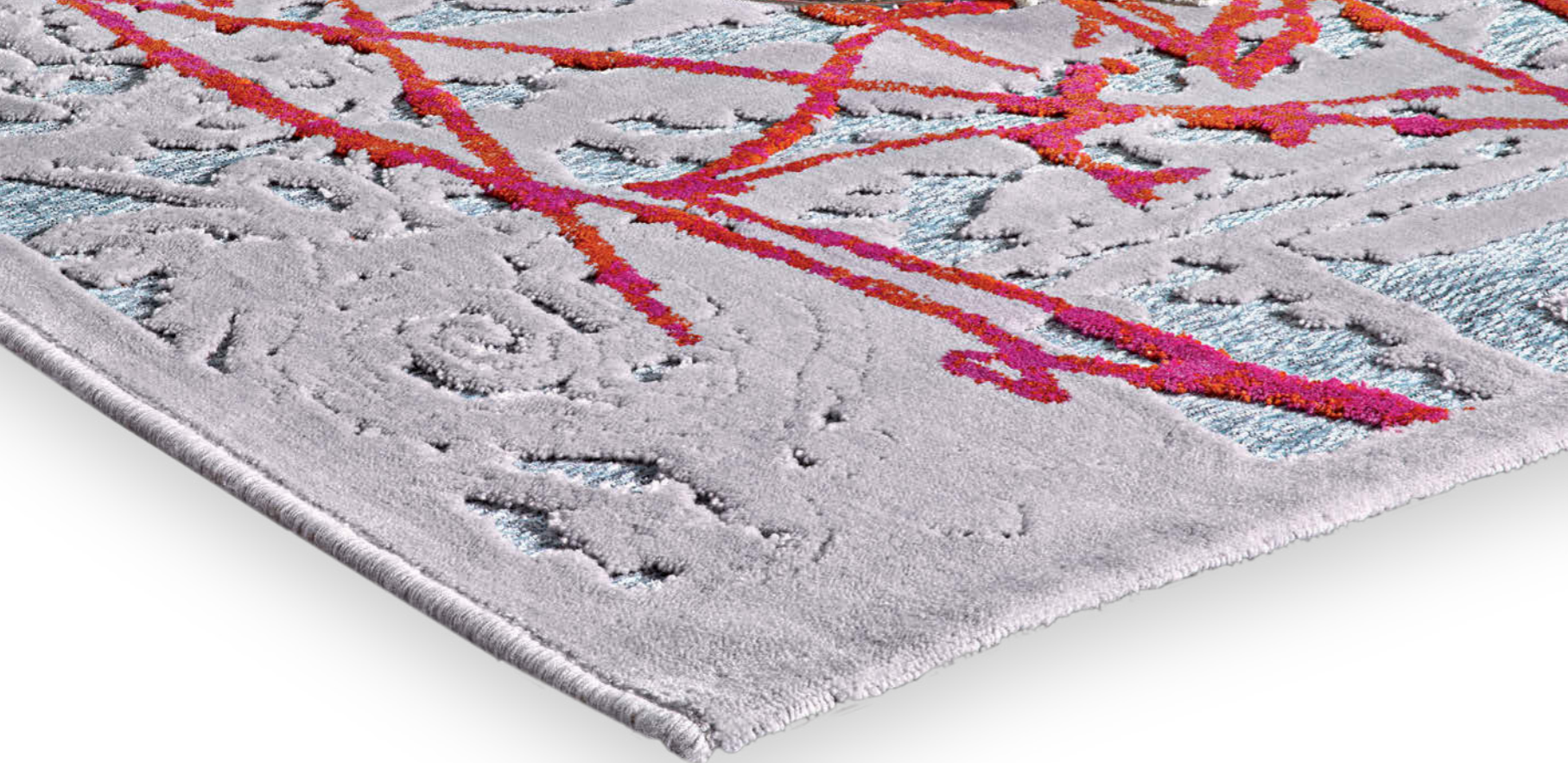

Antigua 227E/Q27

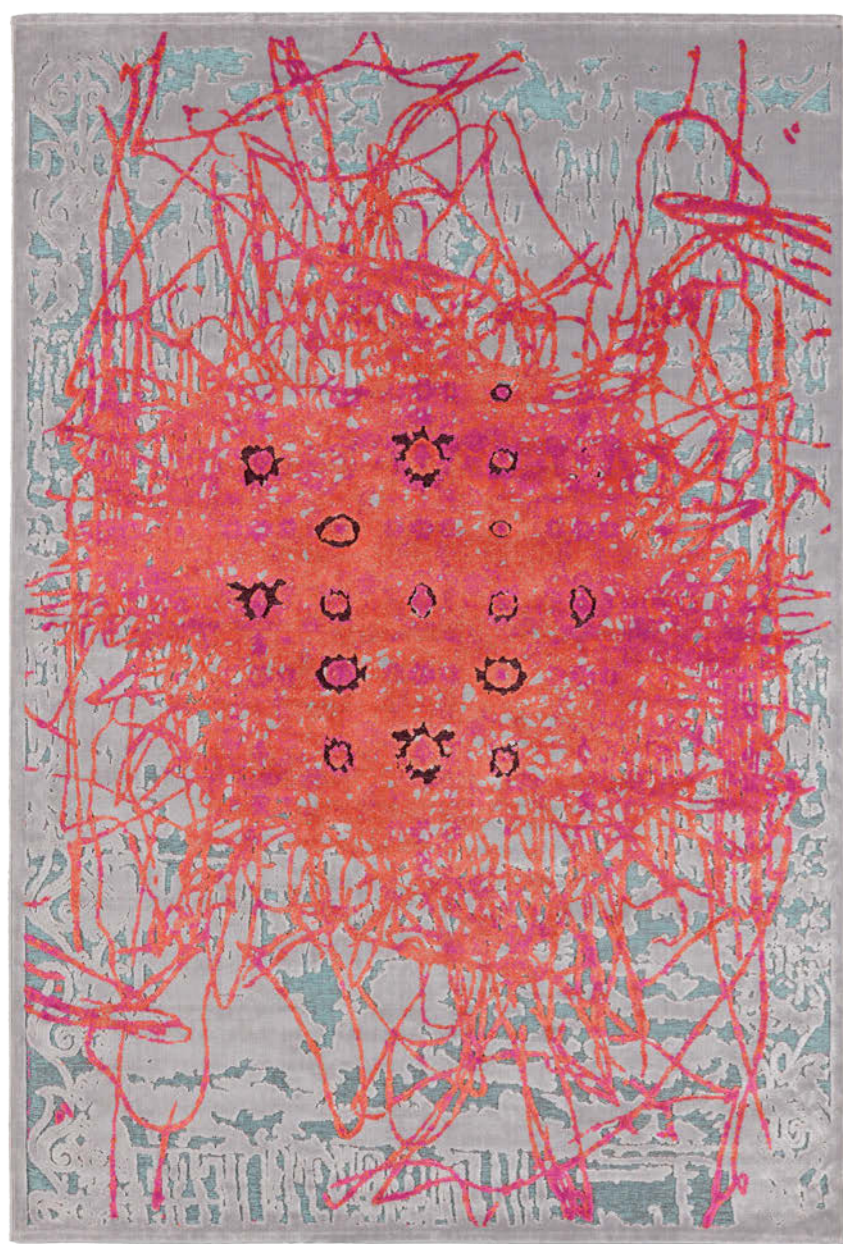

Antigua 227I/Q33

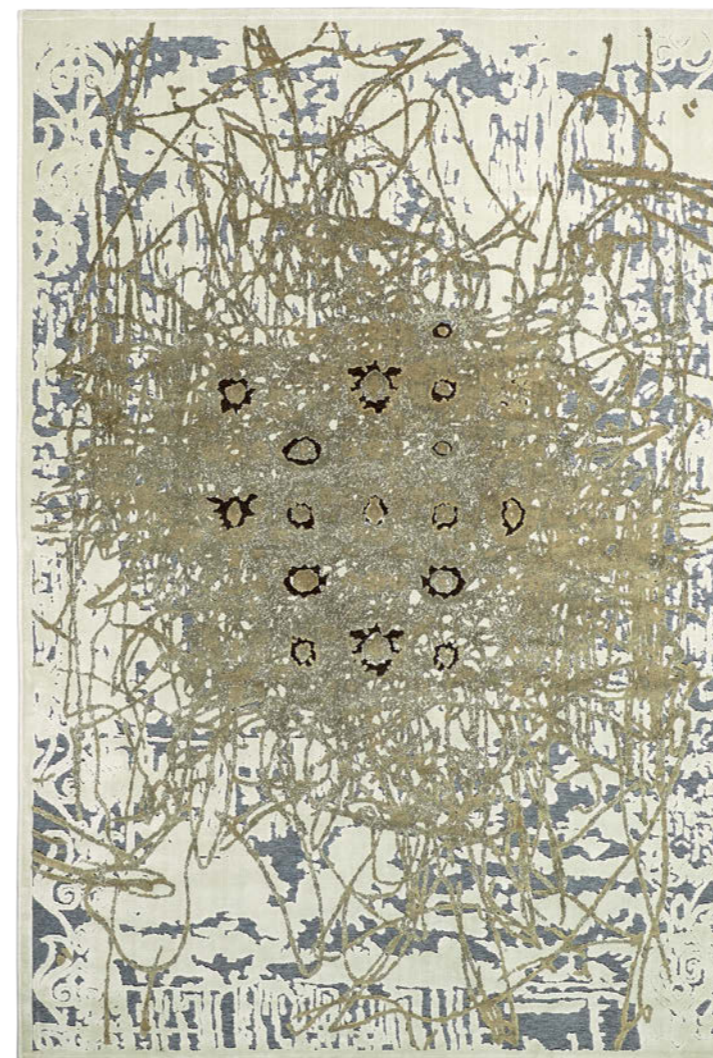

Antigua 227Q/Q26

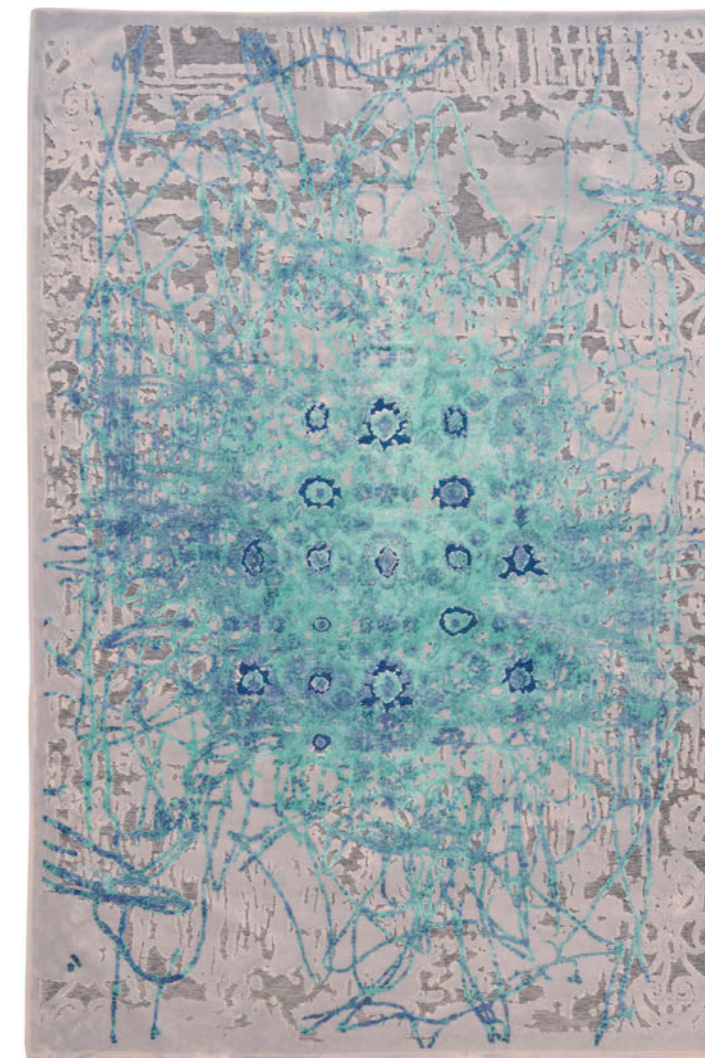

# ANTIGUA

160 x 235  
 195 x 280  
 Seta vegetale 50% - pp 50%  
 Altezza felpa 4 mm  
 gr 1300/mq ca.  
 Vegetable silk 50% - pp 50%  
 Pile height 4 mm  
 gr 1300/sq. mt

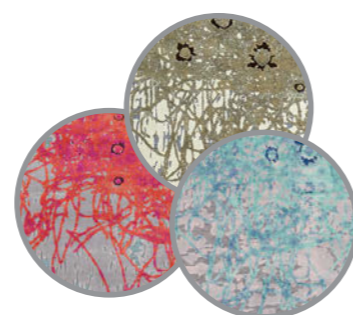

Tappeto tessuto su telaio meccanico.

*Machine-made carpet.*

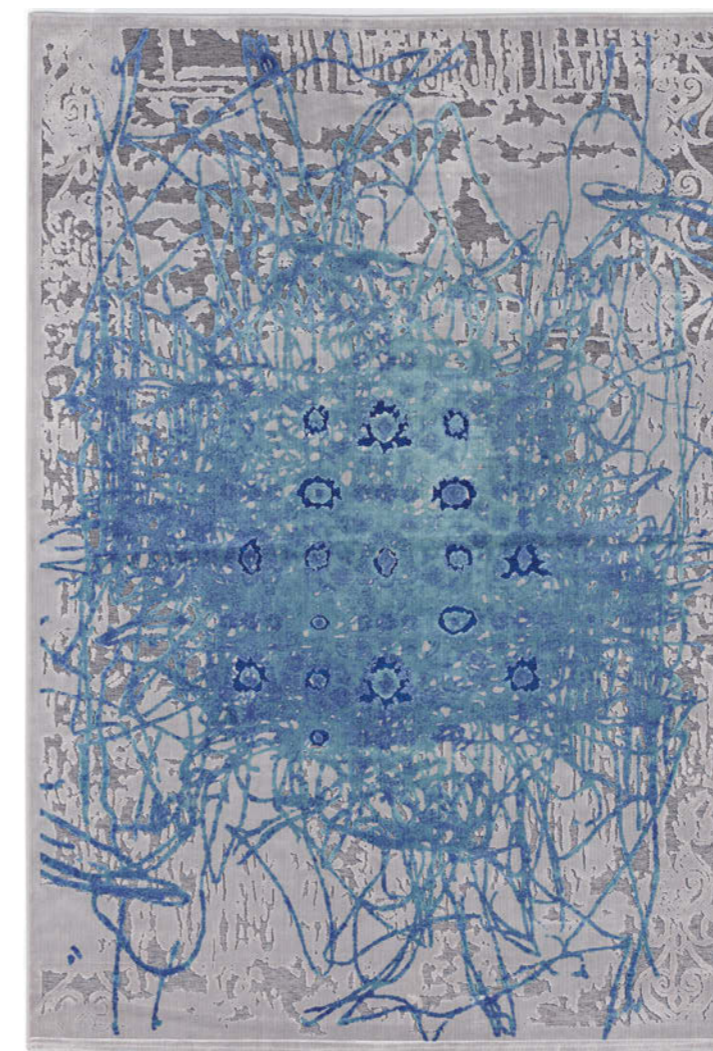
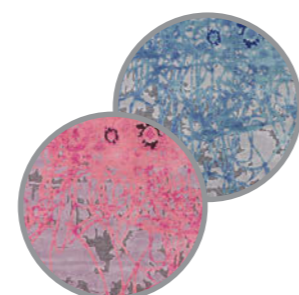

Antigua 227Z/Q24

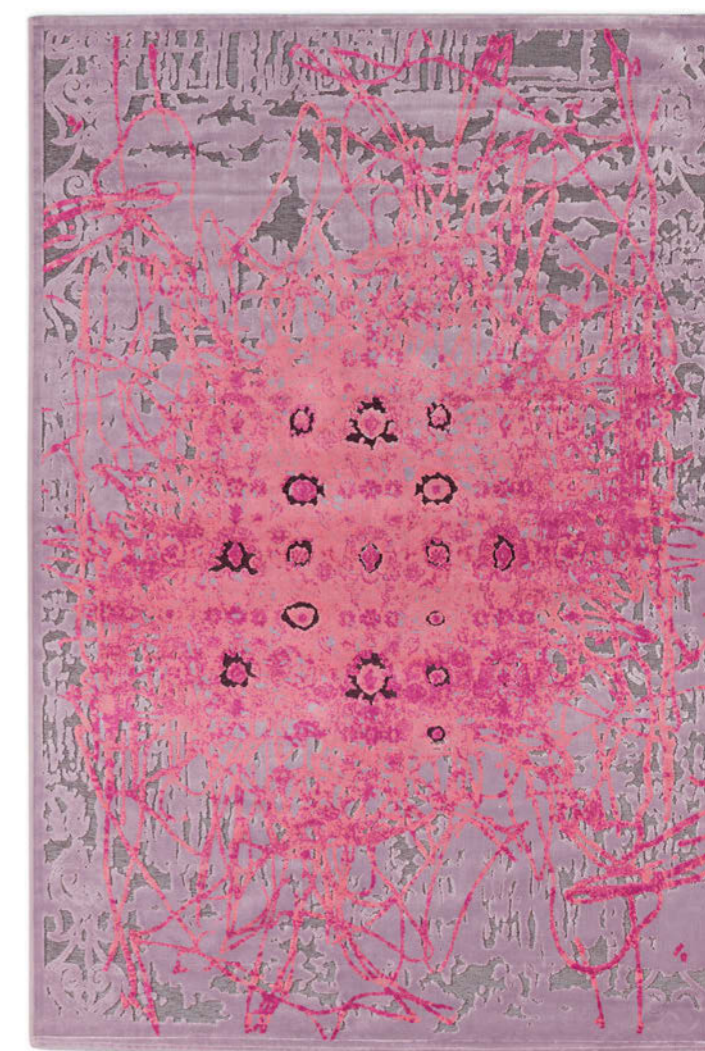

Antigua 227R/Q25

# G GLAMOUR L LEATHERS





Pelle Tibet Petrol



# PELLE TIBET

55 x 90 ca./ approx  
Pelle mongolia 100%  
Altezza felpa 100 mm  
Mongolia leather 100%  
Pile height 100 mm

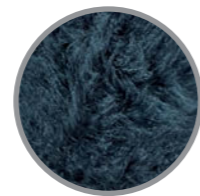

Pelle mongolia.  
*Mongolia leather.*

FLUFFY  
SUPERB  
EMOTIONAL



Pelle Tibet Violet



Pelle Tibet White



Pelle Tibet Grey



# PELLE TIBET

55 x 90 ca./ approx  
Pelle mongolia 100%  
Altezza felpa 100 mm  
Mongolia leather 100%  
Pile height 100 mm



Pelle mongolia.  
*Mongolia leather.*

FLUFFY  
SUPERB  
EMOTIONAL



Pelle Tibet Stone Grey



Pelle Tibet Dark Grey



Cuscino Tibet White



Cuscino Tibet Dark Grey



Cuscino Tibet Grey



Cuscino Tibet Stone Grey



Cuscino Tibet Petrol



Cuscino Tibet Violet



# CUSCINI TIBET

40 x 40 ca./ approx  
Pelle mongolia 100%  
Altezza felpa 100 mm  
Mongolia leather 100%  
Pile height 100 mm

Pelle mongolia.  
*Mongolia leather.*

## LOVELY EXCELLENT SPLENDID





PELLE DI  
MONTONE



Pelle di montone Beige



# PELLE DI MONTONE

50 x 90 ca./ approx  
Pelle New Zealand 100%  
Altezza felpa 40 mm  
Leather New Zealand 100%  
Pile height 40 mm

Pelle di montone White



DIVINE  
SOFT  
ADMIRABLE



Pelle di montone.  
*Sheepskin leather.*



Pelle di montone Blue

# PELLE DI MONTONE

50 x 90 ca./ approx  
Pelle New Zealand 100%  
Altezza felpa 40 mm  
Leather New Zealand 100%  
Pile height 40 mm

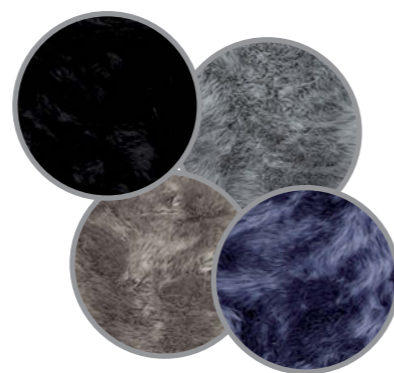

Pelle di montone.  
*Sheepskin leather.*

**DIVINE**  
**SOFT**  
**ADMIRABLE**



Pelle di montone Black



Pelle di montone Grey



Pelle di montone Platinum



# FUR MINK

120 x 150 ca./ approx  
Fibra acrilica 100%  
Altezza felpa 25 mm  
Acrylic fiber 100%  
Pile height 25 mm



Coperta in pelliccia ecologica.

*Plaid faux fur.*

## COMFORTABLE ELEGANT VOGUE



# FUR



Tricolore



# PELLE NATURALE

Misura media  
Approximate size  
200 x 240 ca.  
Pelle bovina 100%  
Cow leather 100%



Black&White

Pelle bovina di produzione europea conciata al cromo.  
Tale lavorazione permette una migliore sgrassatura della pelle.

*Chrome-tanned bovine leather of European origin.  
This kind of tanning allows a better degreasing of the skins.*



# PELLE NATURALE



# PELLE COLORATA

Misura media  
Approximate size  
200 x 240 ca.  
Pelle bovina 100%  
Cow leather 100%



Pelle bovina di produzione europea conciata al cromo.  
Tale lavorazione permette una migliore sgrassatura della pelle.

*Chrome-tanned bovine leather of European origin.  
This kind of tanning allows a better degreasing of the skins.*



# PELLE STAMPATA



## Pelle Zebra

Misura media  
Approximate size  
200 x 240 ca.  
Pelle bovina 100%  
Cow leather 100%



Pelle bovina di produzione europea conciata al cromo.  
Tale lavorazione permette una migliore sgrassatura della pelle.

*Chrome-tanned bovine leather of European origin. This kind of tanning allows a better degreasing of the skins.*





Pelle Zebra Fuxia



## PELLE STAMPATA

Misura media  
Approximate size  
200 x 240 ca.  
Pelle bovina 100%  
Cow leather 100%



Pelle bovina di produzione europea  
conciata al cromo.  
Tale lavorazione permette una migliore  
sgrassatura della pelle.

*Chrome-tanned bovine leather of  
European origin.  
This kind of tanning allows a better  
degreasing of the skins.*





# PELLE STAMPATA

Misura media  
Approximate size  
200 x 240 ca.  
Pelle bovina 100%  
Cow leather 100%



Pelle Giraffa



Pelle Zebra Maxi Champagne



Pelle bovina di produzione europea conciata al cromo.  
Tale lavorazione permette una migliore sgrassatura della pelle.

*Chrome-tanned bovine leather of European origin. This kind of tanning allows a better degreasing of the skins.*



## CONCEPT & CREATIVITY

Ross & Rheal Milano  
www.rossrheal.it  
SENIOR ART DIRECTOR  
Anna Vecera Pedron

## PHOTOGRAPHER

Guido Pedron Milano

## ART DIRECTOR

Barbara Trombatore

## ASSISTENTE ART DIRECTOR

Architetto Chiara Cavilli

## PRINT

Fonte Grafica  
www.fontegrafica.it

© SITAP S.P.A. - 29010 PONTENURE (PC)  
T. +39 0523 519044 F. +39 0523 511655  
RIPRODUZIONE VIETATA.  
TUTTI I DIRITTI RISERVATI.

## NOTE IMPORTANTI

Le foto del catalogo, pur essendo il più possibile simili ai tappeti originali, possono talvolta presentare lievi differenze di tonalità, sia a causa della stampa in quadricromia, sia per possibili variazioni di tonalità tra una partita e l'altra dei filati.

E' possibile che alcune fibre si stacchino dal tappeto durante le prime settimane.

E' il normale spoglio della felpa. Queste fibre in eccesso vengono eliminate passando l'aspirapolvere.

Per i tappeti a pelo alto e voluminoso il fenomeno è più accentuato e dura più a lungo.

E' importante non utilizzare spazzole o battitappeto, ma solo l'aspirapolvere senza spazzole.

Per evitare errori ed accelerare l'evasione degli ordini, si consiglia di trasmetterli direttamente alla nostra Sede a mezzo fax al n. 0523/511.655 oppure a mezzo e-mail all'indirizzo [sitap@sitap.it](mailto:sitap@sitap.it).

*The catalogue photos, though being as similar as possible to the original carpets, can sometimes present slight differences in shade, due to the four-colour printing and the possible variations in shade between the different batches of yarns.*

*Some fibres may become detached from the carpet for a few weeks after the installation. This is due to a normal plush shedding. These excess fibres are removed by vacuuming. For high pile voluminous carpets the phenomenon is more accentuated and lasts longer.*

*It is important not to use brushes or carpet sweepers, but only brushless vacuum cleaners.*

*To avoid errors and accelerate the dispatch of orders, send them directly to our headquarters by fax at no. 0523/511.655 or by e-mail to [sitap@sitap.it](mailto:sitap@sitap.it).*



# SITAP

CARPET  
COUTURE  
ITALIA



# SITAP

CARPET  
COUTURE  
ITALIA

sitap@sitap.it • export@sitap.it • sitap.it  
SITAP Spa • Via Giulio Natta, 37 • 29010 Pontenure (PC)  
Tel. +39 0523 519044 • Fax +39 0523 511655